jobNEWSBeruf
Medizinische Fachangestellte (ohne Spezialisierung) – fachlich ausgerichtete Tätigkeiten
SIE SUCHEN EINEN JOB?
Kommunales Center für Arbeit
Jobcenter
Anstalt des öffentlichen Rechts des Main-Kinzig-Kreises
Herausgeber: Kommunales Center für Arbeit des Main-Kinzig-Kreises · täglich aktuell · 28. November 2024

Offene Stellen in der Berufsgruppe „Medizinische Fachangestellte (ohne Spezialisierung) – fachlich ausgerichtete Tätigkeiten“ in der Stadt/Region Main-Kinzig-Kreis und Umgebung

Aktuell werden 586 offene Stellen angeboten.
Am 27./28.11.2024 wurden 0 Stellen neu veröffentlicht.

Behalten Sie den Überblick

Das kommunale Center für Arbeit des Main-Kinzig-Kreises bietet Ihnen mit der JobNEWS-MKK einen praktischen Service für die Arbeits- und Ausbildungsplatzsuche. Täglich aktuell wird Ihnen angezeigt, in welchen Bereichen und wo in der Region offene Stellen verfügbar sind.

Alle Stellen in Ihrer Berufsgruppe

Die JobNEWS-MKK denkt mit: ähnliche Stellenanzeigen werden automatisch in Berufsgruppen zusammengefasst. Das erleichtert Ihre Suche, da Sie so alle ähnlichen Stellenanzeigen mit einem Klick aufrufen können.

Inhalt dieser Ausgabe:

Übersicht 2
Aktuelle Stellenangebote 4
Stellenentwicklung 68
Ansprechpartner 73

Nutzen Sie Ihre Chancen!

In der JobNEWS-MKK werden Ihnen die Stellen genau so angezeigt, wie Sie auch im Internet auf den verschiedenen Stellenbörsen oder Firmen-Homepages veröffentlicht wurden. So erhalten Sie ausführliche Informationen zur Stellenausschreibung. Durch die JobNEWS-MKK sind Sie so immer auf dem Laufenden!

jobNEWSBeruf
Medizinische Fachangestellte (ohne Spezialisierung) – fachlich ausgerichtete Tätigkeiten
SIE SUCHEN EINEN JOB?
Kommunales Center für Arbeit
Jobcenter
Anstalt des öffentlichen Rechts des Main-Kinzig-Kreises
Herausgeber: Kommunales Center für Arbeit des Main-Kinzig-Kreises · täglich aktuell · 28. November 2024

jobNEWSBeruf liefert freie Stellen in der Berufsgruppe „Medizinische Fachangestellte (ohne Spezialisierung) – fachlich ausgerichtete Tätigkeiten“ aus folgender Region:

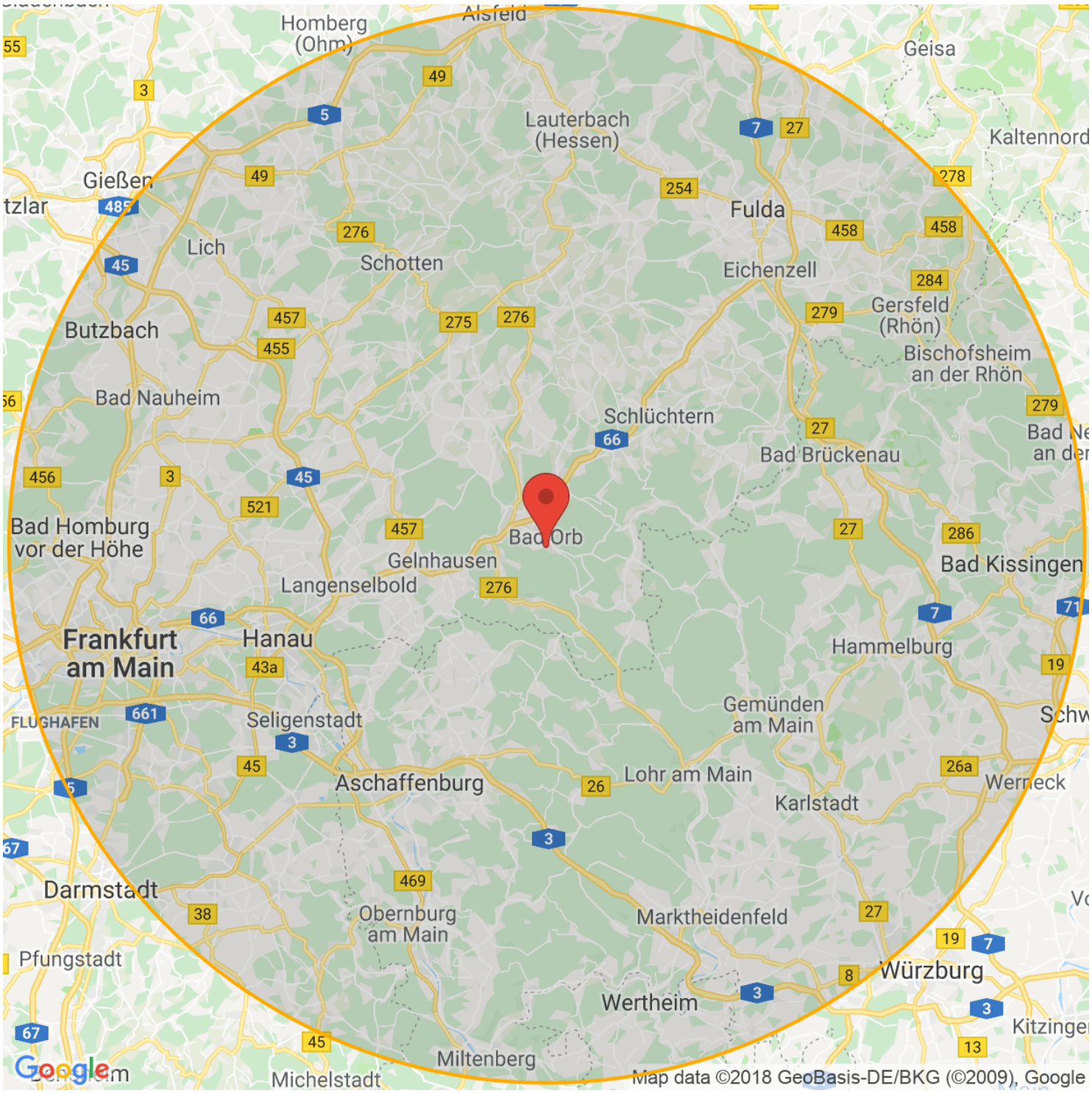

Beispielberufe für die Berufsgruppe „Medizinische Fachangestellte (ohne Spezialisierung) – fachlich ausgerichtete Tätigkeiten“:

Arzthelfer/in

Arzthelfer/in (Ausbildung)

Arzthelfer/in (Büro u. Verwaltung)

Arzthelfer/in - Laborarbeiten

Kinderarzthelfer/in

Medizinische/r Fachangestellte/r

Medizinische/r Fachangestellte/r (Ausbildung)

Medizinische/r Fachhelfer/in

Medizinische/r Praxisassistent/in

Patientenmanager/in

Sprechstunden-/Praxishelfer/in

Sprechstundenhelfer/in

Sprechstundenhelfer/in (Ausbildung)

Sprechstundenschwester

Sprechstundenschwester/-pfleger (Ausbildung)

Aktuelle Stellen für die Berufsgruppe Medizinische Fachangestellte (ohne Spezialisierung) – fachlich ausgerichtete Tätigkeiten in der Stadt/Region Main-Kinzig-Kreis und Umgebung

Die Stellen sind nach dem Datum der Veröffentlichung sortiert. Die aktuellen Stellen stehen oben. Z = Zeitarbeit. P = Personalberatung/ private Arbeitsvermittlung. G = geringfügige Beschäftigung. A = Ausbildungsplatz.

500 Stellen für die Berufsgruppe Medizinische Fachangestellte (ohne Spezialisierung) – fachlich ausgerichtete Tätigkeiten:

1	01.03.2022	**Medizinische Fachangestellte (m/w/d)** 60313 Frankfurt am Main - Adler Personal Management GmbH Firmenadresse: Hirschstrasse 7, 63450 Hanau https://www.jobnews.info/mkk/731110021	**P**
2	19.03.2022	**Medizinische/r Fachangestellte/r** 60325 Frankfurt am Main - Westend Ultraschall https://www.jobnews.info/mkk/734855896	
3	22.03.2022	**Medizinischer Fachangestellter als Quereinsteiger (m/w/d)** 60549 Frankfurt am Main - Adler Personal Management GmbH Firmenadresse: Hirschstrasse 7, 63450 Hanau https://www.jobnews.info/mkk/736042659	**P**
4	24.03.2022	**Medizinischer Fachangestellter (m/w/d)** 61267 Neu-Anspach - Randstad Firmenadresse: Berchem-Ste-Agathe Sint-Agatha-Berchem https://www.jobnews.info/mkk/736708060	**Z**
5	21.11.2024	**Medizinische/r Fachangestellte/r (m/w/d) Voll- oder Teilzeit** 97688 Bad Kissingen - Berufsausübungsgemeinschaft Dres Menendez-Castro Kinderheilkunde Jugendmed. https://www.jobnews.info/mkk/739413176	
6	17.08.2022	**Medizinische/r Fachangestellte/r (m/w/d)** 60313 Frankfurt am Main - HNO-Praxis Dr. Roy Süssmann https://www.jobnews.info/mkk/786794159	**G**
7	05.10.2022	**MTRA / MFA mit Röntgenschein (m/w/d) Festanstellung beim Kunden** 60311 Frankfurt am Main - MVI Personal Power GmbH Firmenadresse: Münchner Freiheit 2, 80802 München https://www.jobnews.info/mkk/805620808	**GP**
8	13.01.2023	**Medizinische Fachangestellte | MFA m/w/d** 63450 Hanau - St. Vinzenz-Krankenhaus Hanau https://www.jobnews.info/mkk/830476327	

500 Stellen für die Berufsgruppe Medizinische Fachangestellte (ohne Spezialisierung) – fachlich ausgerichtete Tätigkeiten:

9	30.08.2023	**MFA m/w/d (VZ/TZ)** 63739 Aschaffenburg, 63755 Alzenau in Unterfranken, 63897 Miltenberg - ReVis Augenklinik GbR https://www.jobnews.info/mkk/830575526	**G**
10	30.01.2023	**Sie sind Medizinische Fachangestellte (m/w/d) ? Ich finde für Sie den passenden Job** 60311 Frankfurt am Main - MVI Personal Power GmbH Firmenadresse: Münchner Freiheit 2, 80802 München https://www.jobnews.info/mkk/836105057	**GP**
11	23.04.2024	**MFA/MTA/Krankenschwester/-pfleger (m/w/d)** 63739 Aschaffenburg - Dr. med. Patrick Sawaya Facharzt für Urologie https://www.jobnews.info/mkk/839228890	
12	06.03.2023	**Medizinische/r Fachangestellte/r (MFA) (m/w/d) im ZAR** 65936 Frankfurt am Main - ZAR Rhein-Main GmbH https://www.jobnews.info/mkk/841359530	**G**
13	07.03.2023	**Medizinischer Fachangestellter (m/w/d) in einer Augenartzpraxis** 63067 Offenbach am Main - TimePartner Personalmanagement GmbH - NL Offenbach Firmenadresse: Frankfurter Straße 100, 63067 Offenbach https://www.jobnews.info/mkk/842133400	**Z**
14	21.11.2024	**Medizinische Fachangestellte (m/w/d) Voll- oder Teilzeit** 97688 Bad Kissingen - Dr. med. Thomas Henn Firmenadresse: Salinenstr. 11, 97688 Bad Kissingen https://www.jobnews.info/mkk/843573455	**G**
15	12.11.2024	**Medizinische/r Fachangestellte/r (m/w/d) in Vollzeit/Teilzeit** 63065 Offenbach am Main - Gemeinschaftspraxis Dres. med. Balló, Böck und Elanjimattom https://www.jobnews.info/mkk/849890782	**G**
16	24.04.2023	**Empfangsmitarbeiter / MFA (m/w/d) attraktives Einstiegsgehalt bis 16€/h** 64807 Dieburg - Impact GmbH Firmenadresse: Konrad Zuse Ring 2-4, 68163 Mannheim https://www.jobnews.info/mkk/851179752	**Z**

500 Stellen für die Berufsgruppe Medizinische Fachangestellte (ohne Spezialisierung) – fachlich ausgerichtete Tätigkeiten:

17	15.06.2023	**MFA (m/w/d)** 63150 Wildhof - BAG Dr.med. Becker, Dr.med. Küpfer, Dr.med. Nielsen https://www.jobnews.info/mkk/864113011	**G**
18	12.05.2023	**MFA (m/w/d)** 64832 Babenhausen, Hessen - Randstad Firmenadresse: Berchem-Ste-Agathe Sint-Agatha-Berchem https://www.jobnews.info/mkk/866552554	**Z**
19	07.07.2023	**Medizinische Fachangestellte (m/w/d)** 36129 Gersfeld (Rhön) - RECRUTIS CONSULTING GMBH https://www.jobnews.info/mkk/870516473	**GP**
20	18.07.2023	**Medizinische Fachangestellte (m/w/d) Teilzeit** 63450 Hanau - Adler Personal Management GmbH Firmenadresse: Hirschstrasse 7, 63450 Hanau https://www.jobnews.info/mkk/873699882	**P**
21	04.08.2023	**Medizinische Fachangestellte (m/w/d) Teilzeit** 60313 Frankfurt am Main - Adler Personal Management GmbH Firmenadresse: Hirschstrasse 7, 63450 Hanau https://www.jobnews.info/mkk/878644920	**P**
22	17.09.2023	**MFA (m/w/d)** 60598 Frankfurt am Main - Frauenärztinnen Sachsenhausen https://www.jobnews.info/mkk/889418905	**G**
23	27.09.2023	**Medizinische/r Fachangestellte/r (m/w/d) Ausbildung 2024** 64807 Dieburg - Hüseyin Sevinik https://www.jobnews.info/mkk/890995768	**A**
24	02.10.2024	**Auszubildende MFA (m/w/d)** 63065 Offenbach am Main - MVZ PANACEUM Offenbach GbR https://www.jobnews.info/mkk/891062749	**A**
25	12.10.2023	**Medizinische Fachangestellte (w/m/d) in Teilzeit oder auf 538 €-Basis** 63505 Langenselbold - Dr. Ducocq Ursula Arztpraxis https://www.jobnews.info/mkk/894677468	
26	29.10.2024	**Ausbildung 2024 Medizinische/r Fachangestellte/r (m/w/d)** 63065 Offenbach am Main - CVC Rhein-Main GmbH https://www.jobnews.info/mkk/900327624	**A**

500 Stellen für die Berufsgruppe Medizinische Fachangestellte (ohne Spezialisierung) – fachlich ausgerichtete Tätigkeiten:

27	26.03.2024	**Medizinische*n Fachangestellte*r (m/w/d) in VZ oder TZ flexibel** 63755 Alzenau in Unterfranken - Stefan Burow Praxis für Allgemeinmedizin https://www.jobnews.info/mkk/904085030	G
28	04.12.2023	**MFA / Gesundheits- und Krankenpfleger als Mitarbeiter Betreuung Stationsdienst (m|w|d)** 60322 Frankfurt am Main - Spörer Ag https://www.jobnews.info/mkk/906791849	
29	07.12.2023	**Medizinische Fachangestellte | MFA m/w/d** 63450 Hanau - St. Vinzenz Fulda https://www.jobnews.info/mkk/912519368	G
30	26.01.2024	**MFA / Fachkraft für den Bereich Abrechnung / (m/w/d)** 36037 Fulda - MELIVA GMBH https://www.jobnews.info/mkk/914697568	
31	06.01.2024	**Medizinische Fachangestellte MFA (m/w/d), Seligenstadt** 63500 Seligenstadt, Hessen - MVZ Asklepios Klinik Seligenstadt https://www.jobnews.info/mkk/915253505	G
32	05.02.2024	**Medizinische Fachangestellte (w/m/d) Empfang/Pforte, Seligenstadt** 63500 Seligenstadt, Hessen - Asklepios Klinik Seligenstadt https://www.jobnews.info/mkk/915912483	G
33	06.02.2024	**Studentische Hilfskraft (m/w/d) für unsere Hausarztpraxis, Student (m/w/d) auf 520 € Basis** 35510 Butzbach - Charlotte Michaeli Ärztin Allgemeinmedizin https://www.jobnews.info/mkk/916053332	
34	08.02.2024	**Medizinische Fachangestellte im öffentlichen Dienst (m/w/d)** 60313 Frankfurt am Main - Adler Personal Management GmbH Firmenadresse: Hirschstrasse 7, 63450 Hanau https://www.jobnews.info/mkk/916083450	P
35	11.02.2024	**Medizinische/r Fachangestellte/r** 60323 Frankfurt am Main - Dr. Christoph Mick https://www.jobnews.info/mkk/917707947	
36	16.02.2024	**Ausbildung Medizinischer Fachangestellter (m/w/d)** Frankfurt, Deutschland - Provadis Partner für Bildung Beratung GmbH Firmenadresse: Brüningstraße 50, 65926 Frankfurt https://www.jobnews.info/mkk/918486892	A

500 Stellen für die Berufsgruppe Medizinische Fachangestellte (ohne Spezialisierung) – fachlich ausgerichtete Tätigkeiten:

37	11.11.2024	**Med. Fachangestellte oder Augenoptiker für unsere Ambulanz (m/w/d)** 36043 Fulda - MVG Klinik Fulda GmbH Augenheilkunde https://www.jobnews.info/mkk/918502162	**G**
38	15.10.2024	**MFA (m/w/d), diabetolog. Schwerpunktpraxis, FFM nahe Hbf** 60329 Frankfurt am Main - Dr. med. Angela Hönig-Weimann https://www.jobnews.info/mkk/919706769	
39	01.02.2024	**Operator mit Führungsaufgaben (MFA / GuK) (m/w/d)** 60439 Frankfurt am Main - Plasmavita Healthcare GmbH https://www.jobnews.info/mkk/920101278	
40	04.03.2024	**Arzthelferin bzw. Medizinische Fachangestellte (w/m/d)** 97209 Veitshöchheim - Frauenärztin Sengül Kara https://www.jobnews.info/mkk/920196138	
41	13.03.2024	**MFA (m/w/d)** Dieburg - Dr. Hüseyin Sevinik Arzt-Praxis https://www.jobnews.info/mkk/921159219	**A**
42	22.11.2024	**Medizinische Fachangestellte (m/w/d) für das MVZ** 97769 Bad Brückenau - Deutsche Regional Klinik GmbH https://www.jobnews.info/mkk/922137343	
43	13.03.2024	**Ausbildung Medizinische Fachangestellte (MFA) (m/w/d)** 60318 Frankfurt am Main - Bürgerhospital und Clementine Kinderhospital Frankfurt gGmbH https://www.jobnews.info/mkk/922373867	**A**
44	29.02.2024	**Ausbildung 2025 Medizinische/r Fachangestellte/r m/w/d** 97688 Bad Kissingen - Familienkommanditgesellschaft Deeg GmbH Co. KG https://www.jobnews.info/mkk/922377632	**A**
45	07.05.2024	**Ausbildung 2025 zur/zum Medizinischen Fachangestellten (m/w/d)** 97688 Bad Kissingen - Reha-Klinik am Kurpark https://www.jobnews.info/mkk/922377642	**A**
46	21.05.2024	**Ausbildung zum Medizinischen Fachangestellten (m/w/d)** 97688 Bad Kissingen - MARBACHTALKLINIK BAD KISSINGEN https://www.jobnews.info/mkk/922377644	**A**
47	08.08.2024	**Ausbildung 2024 zu Medizinischen Fachangestellten (m/w/d)** 63071 Offenbach am Main - Markus Hüsson HNO-Praxis https://www.jobnews.info/mkk/922385673	**A**

500 Stellen für die Berufsgruppe Medizinische Fachangestellte (ohne Spezialisierung) – fachlich ausgerichtete Tätigkeiten:

48	12.04.2024	**Ausbildung Medizinischer Fachangestellte/r (m/w/d)** 63225 Langen (Hessen) - Dr. Hannen https://www.jobnews.info/mkk/922421845	A
49	14.03.2024	**Medizinische/r Fachangestellte/r Ausbildung 2024** 64823 Groß-Umstadt - Dr. Christine Arncken https://www.jobnews.info/mkk/922421873	A
50	23.03.2024	**MFA (m/w/d)** 97828 Marktheidenfeld - Allgemeinarztpraxis Elke Väth https://www.jobnews.info/mkk/922745103	G
51	04.04.2024	**MFA** 60439 Frankfurt am Main - Dr.med.Stefan Behr Kinder-u. Jugendarzt Psycho-Therapie https://www.jobnews.info/mkk/923598993	
52	23.05.2024	**Ausbildung zur Medizinischen Fachangestellten (m/w/d) 2025** 97688 Bad Kissingen - Heiligenfeld GmbH https://www.jobnews.info/mkk/924132766	A
53	11.04.2024	**Zur Verstärkung unseres Teams suchen wir Med. Fachangestellte (m/w/d) in Vollzeit 38,5h/Woche.** 97753 Karlstadt, Main, 97225 Zellingen - Dr. Johannes Kromczynski Praxis für Allgemeinmedizin https://www.jobnews.info/mkk/924299848	
54	16.04.2024	**Freundliche MFA (m/w/d) gesucht** 61440 Oberursel (Taunus) - Dr. Alexander Anton Praxis für Orthopädie https://www.jobnews.info/mkk/924774217	
55	24.04.2024	**Medizinische Fachangestellte (w/m/d) Stationssekretär, Seligenstadt** 63500 Seligenstadt, Hessen - Asklepios Klinik Seligenstadt https://www.jobnews.info/mkk/925737978	G
56	26.04.2024	**Ausbildungsstelle für Med. Fachangestellte –MFA - (m/w/d)** Bad Nauheim - www.kimeta.de https://www.jobnews.info/mkk/926179482	A
57	26.04.2024	**Ausbildung Medizinische/r Fachangestellte/r - MFA (m/w/d) - Start August 2024** Rotenburg an der Fulda Bad Hersfeld - Klinikum Hersfeld-Rotenburg https://www.jobnews.info/mkk/926179486	A

500 Stellen für die Berufsgruppe Medizinische Fachangestellte (ohne Spezialisierung) – fachlich ausgerichtete Tätigkeiten:

58	30.04.2024	**Ausbildungsstelle für Med. Fachangestellte –MFA - (m/w/d)** Frankfurt - www.kimeta.de https://www.jobnews.info/mkk/926616293	**A**
59	30.04.2024	**Ausbildungsstelle für Med. Fachangestellte –MFA - (m/w/d)** Usingen - www.kimeta.de https://www.jobnews.info/mkk/926616294	**A**
60	01.05.2024	**Medizinische Fachangestellte MFA m/w/d** 97877 Wertheim am Main - Gesundheitsholding Tauberfranken https://www.jobnews.info/mkk/926718926	**G**
61	02.05.2024	**Ausbildungsstelle für Med. Fachangestellte –MFA - (m/w/d)** Oberursel - www.kimeta.de https://www.jobnews.info/mkk/926893825	**A**
62	02.05.2024	**Ausbildungsstelle für Med. Fachangestellte –MFA - (m/w/d)** Frankfurt - Landesärztekammer Hessen https://www.jobnews.info/mkk/926893834	**A**
63	06.05.2024	**Stellenangebot für Auszubildende für MFA** 60326 Frankfurt am Main - Mohajer-Eravanlo Seemann-Ullrich https://www.jobnews.info/mkk/927201311	**A**
64	03.09.2024	**Medizinische Fachangestellte/r (m/w/d) Minijob!!!** 63811 Stockstadt am Main - Dr. med. Jens Neidert Facharzt für Allgemeinmedizin https://www.jobnews.info/mkk/927858562	
65	14.05.2024	**Ausbildung: Medizinische Fachangestellte (m/w/d) - 2024** Bad Kissingen - www.kimeta.de https://www.jobnews.info/mkk/928037228	**A**
66	22.04.2024	**Medizinische Fachangestellte (m/w/d) für die HEAE in Gießen** 35418 Buseck - Johanniter-Unfall-Hilfe e.V. Landesverband He./RPS Firmenadresse: Hoch-Weiseler Weg 1a, 35510 Butzbach/Nieder-Weisel https://www.jobnews.info/mkk/929098145	
67	04.06.2024	**Ausbildung zur/ zum Medizinischen Fachangestellten (m/w/d) 2025** 97772 Wildflecken - Bundeswehr Standort https://www.jobnews.info/mkk/929893516	**A**
68	19.08.2024	**Medizinische Fachangestellte (m/w/d) für neurologische Praxis** 63263 Neu-Isenburg - Neurologische Praxis Frank Leonhardt https://www.jobnews.info/mkk/930041033	

500 Stellen für die Berufsgruppe Medizinische Fachangestellte (ohne Spezialisierung) – fachlich ausgerichtete Tätigkeiten:

69	11.06.2024	**Ausbildung als Medizinischer Fachangestellter (w/m/d) 2025** 97816 Lohr am Main - Klinikum Main-Spessart https://www.jobnews.info/mkk/930455284	**A**
70	19.09.2024	**Medizinische/r Fachangestellte/r** 97688 Bad Kissingen - MVZ Bad Kissingen KG https://www.jobnews.info/mkk/930546395	**A**
71	21.05.2024	**Medizinische Fachangestellte (m/w/d)** 36163 Poppenhausen (Wasserkuppe) - RECRUTIS CONSULTING GMBH https://www.jobnews.info/mkk/930980941	**P**
72	23.06.2024	**Für eine etablierte Hausarztpraxis in der Gemeinde Gründau wird eine Vollzeit-MFA gesucht** 63584 Gründau - Dr. Elvira Stellmach Arztpraxis für Allgemeinmedizin https://www.jobnews.info/mkk/932742847	
73	03.07.2024	**Medizinische Fachangestellte (m/w/d) in Teilzeit** 97769 Bad Brückenau - Tamer Mahmoud Fachinternistische Praxis https://www.jobnews.info/mkk/933074035	
74	03.07.2024	**Auszubildende/r Medizinische/r Fachangestellte/r (d/m/w)** 63589 Linsengericht - Dr.med.Michael Adam Dr.med.Thorsten von Gazali Hausarztzentrum Linsengericht https://www.jobnews.info/mkk/933154949	**A**
75	05.07.2024	**Medizinische/r Fachangestellte/r** 36041 Fulda - Dr. Zeckey - Dr. Ullschmied - Dr. Megerle - Dr. Six https://www.jobnews.info/mkk/933369807	**A**
76	12.07.2024	**Medizinische Fachangestellte** 36039 Fulda - Gemeinschaftspraxis Dr. Susanne Hinder, David Hinder u. Dr. Julius Müller https://www.jobnews.info/mkk/933654693	**A**
77	02.04.2024	**Medizinische Fachangestellte MFA (w/m/d) Gesundheits- und Kinderkrankenpflegerin (w/m/d) Arzthelferin (w/m/d) zur Anstellung in Teil- oder Vollzeit. oder Auszubildende/Auszubildenden (w/m/d)** 63584 Gründau - Dr. med. Stefan Sgoll https://www.jobnews.info/mkk/933687128	**A**

500 Stellen für die Berufsgruppe Medizinische Fachangestellte (ohne Spezialisierung) – fachlich ausgerichtete Tätigkeiten:

78	18.07.2024	**Medizinische Fachangestellte (m/w/d) in Offenbach am Main, Fachärzte Rhein-Main...** 63065 Offenbach am Main - MVZ Fachärzte Rhein-Main Dr. Brüning, Dr. Arkan und Kollegen, Netzwerk der Emma-Klinik Gmb https://www.jobnews.info/mkk/933956883	**G**
79	18.07.2024	**Medizinische Fachangestellte (m/w/d) in Neu-Isenburg, Fachärzte Rhein-Main...** 63263 Neu-Isenburg - MVZ Fachärzte Rhein-Main Dr. Brüning, Dr. Arkan und Kollegen, Netzwerk der Emma-Klinik Gmb https://www.jobnews.info/mkk/934019323	**G**
80	26.07.2024	**MFA (m/w/d) Ausbildung 2025** 61348 Bad Homburg vor der Höhe - Deutsche Rentenversicherung Rehazentrum Bad Homburg Klinik Wingertsberg https://www.jobnews.info/mkk/935008508	**A**
81	07.08.2024	**"Willst Du unser/e MFA sein?" (m/w/d)** 63768 Hösbach - Maguli Batsachwili https://www.jobnews.info/mkk/935224521	
82	07.08.2024	**Teamleitung Medizinische Fachangestellte (m/w/d), Lich** 35423 Lich, Hessen - Asklepios MVZ Lich https://www.jobnews.info/mkk/935238328	**G**
83	26.07.2024	**Ausbildung zur Medizinischen Fachangestellte/r (m/w/d)** 36037 Fulda - Dres. George/Kaminski/Heider/Chatzis /Schremmer https://www.jobnews.info/mkk/935268222	**A**
84	09.08.2024	**Ausbildung Medizinische(r) Fachangestellte(r) (m/w/d)** 63450 Hanau - Kassenärztliche Praxis Vadim Singer Facharzt f. Neurologie und Ps https://www.jobnews.info/mkk/935388817	**A**
85	14.08.2024	**Medizinische/r Fachangestellte/r** 36037 Fulda, 36039 Fulda - Dres. Dr. Heuring Dr. Jung GbR https://www.jobnews.info/mkk/935599632	**A**
86	14.08.2024	**Medizinische/r Fachangestellte/r (m/w/d) -Ausbildung 2025** 97769 Bad Brückenau - Klinik Hartwald der Deutschen Rentenversicherung Bund https://www.jobnews.info/mkk/935600513	**A**

500 Stellen für die Berufsgruppe Medizinische Fachangestellte (ohne Spezialisierung) – fachlich ausgerichtete Tätigkeiten:

87	14.08.2024	**Ausbildung Medizinische Fachangestellte** 64839 Münster (Hessen) - Arztpraxis Dr. Taraki https://www.jobnews.info/mkk/935691844	A
88	21.11.2024	**Auszubildende zur Medizinische Fachangestellte (MFA) m/w/d gesucht** 63065 Offenbach am Main - MVZ Kinderwunsch- und Endometriose Zentrum Offenba https://www.jobnews.info/mkk/935932486	A
89	20.08.2024	**Medizinische/r Fachangestellte/r** 36039 Fulda - Pneumologische Gemeinschafts- praxis Dr. Schratz, Dr. Wißner Dr. Sembritzki-Weß https://www.jobnews.info/mkk/936010420	A
90	19.08.2024	**Medizinische Fachangestellte oder Gesundheits- und Krankenpfleger (w/m/d) für die ..., Langen-Klinik** 63225 Langen (Hessen) - Asklepios Klinik Langen https://www.jobnews.info/mkk/936221012	G
91	30.08.2024	**Medizinische Fachangestellte (m/w/d)** 36381 Schlüchtern - Hausärzte MKK https://www.jobnews.info/mkk/936854606	
92	30.08.2024	**Medizinische Fachangestellte (m/w/d)** Frankfurt am Main - pluss Personalmanagement GmbH Firmenadresse: Frankenstraße 7, 20097 Hamburg https://www.jobnews.info/mkk/936854676	Z
93	30.08.2024	**Medizinische Fachangestellte (m/w/d) im Praxisumfeld** Frankfurt am Main - pluss Personalmanagement GmbH Firmenadresse: Frankenstraße 7, 20097 Hamburg https://www.jobnews.info/mkk/936854677	Z
94	30.08.2024	**Medizinische Fachangestellte (m/w/d) im Krankenhaus** Frankfurt am Main - pluss Personalmanagement GmbH Firmenadresse: Frankenstraße 7, 20097 Hamburg https://www.jobnews.info/mkk/936854679	Z
95	30.08.2024	**Medizinische Fachangestellte / Medizinischer Fachangestellter - Klinik für Dermatologie** Frankfurt am Main - Universitätsklinikum Frankfurt Firmenadresse: Theodor-Stern-Kai 7, 60596 Frankfurt am Main https://www.jobnews.info/mkk/936855427	

500 Stellen für die Berufsgruppe Medizinische Fachangestellte (ohne Spezialisierung) – fachlich ausgerichtete Tätigkeiten:

96	30.08.2024	**MFA (m/w/d) für die Dialyse** Fulda - AVANTI GmbH Firmenadresse: Mühlenstieg 17, 22041 Hamburg https://www.jobnews.info/mkk/936855726	Z
97	30.08.2024	**Medizinische Fachangestellte (m/w/d) als Minijob** 63517 Rodenbach bei Hanau - Dr. Katja Künzer https://www.jobnews.info/mkk/936915454	
98	01.09.2024	**Ausbildung Medizinische Fachangestellte (MFA) (m/w/d)** Frankfurt am Main - DRK-Blutspendedienst Baden-Württemberg - Hessen https://www.jobnews.info/mkk/936992196	
99	01.09.2024	**MFA als Assistenz für die Funktionsdiagnostik (m/w/d) der Abteilung Neurologie** Frankfurt am Main - Sankt Katharinen Krankenhaus GmbH https://www.jobnews.info/mkk/936992513	
100	03.09.2024	**Medizinische Fachangestellte (m/w/d) für unsere Urologische Ambulanz** Fulda - Klinikum Fulda gAG https://www.jobnews.info/mkk/937084955	
101	05.09.2024	**Medizinische Fachangestellte / Medizinischer Fachangestellter / kardiologisches Assistenzpersonal - Herzkatheterlabor** Frankfurt am Main - Universitätsklinikum Frankfurt Firmenadresse: Theodor-Stern-Kai 7, 60596 Frankfurt am Main https://www.jobnews.info/mkk/937246157	G
102	05.09.2024	**Medizinische Fachangestellte / Medizinischer Fachangestellter - Zentrum Innere Medizin, Klinik 1** Frankfurt am Main - Universitätsklinikum Frankfurt Firmenadresse: Theodor-Stern-Kai 7, 60596 Frankfurt am Main https://www.jobnews.info/mkk/937246329	
103	05.09.2024	**Medizinische/r Fachangestellte/r oder Pflegefachfrau/-mann (w/m/d)** Langen (Hessen) - MVZ Frankfurt https://www.jobnews.info/mkk/937248398	
104	05.09.2024	**MFA/Therapieplanung (m/w/d)** Frankfurt am Main - Nanz medico GmbH Co. KG https://www.jobnews.info/mkk/937250512	

500 Stellen für die Berufsgruppe Medizinische Fachangestellte (ohne Spezialisierung) – fachlich ausgerichtete Tätigkeiten:

105	05.09.2024	**Anästhesietechnischer Assistent, Gesundheits- und Krankenpfleger oder Medizinischen Fachangestellte (m/w/d)** Seligenstadt - Asklepios Klinik Seligenstadt https://www.jobnews.info/mkk/937250733	
106	05.09.2024	**Medizinische/r Fachangestellte/r (m/w/d)** Fulda - MVZ im Medicum Fulda https://www.jobnews.info/mkk/937253223	
107	05.09.2024	**N auszubildende für den beruf: medizinische fachangestellte Auszubildende, m/w/d** Offenbach am Main - Kinderwunsch- und Endometriose Zentrum Offenbach https://www.jobnews.info/mkk/937254694	
108	05.09.2024	**Arzthelfer/in (m/w/d)** Offenbach am Main - Kinderwunsch- und Endometriose Zentrum Offenbach https://www.jobnews.info/mkk/937254702	
109	05.09.2024	**Medizinische Fachangestellte (m/w/d) MFA** Frankfurt am Main - akut Doc Mainz https://www.jobnews.info/mkk/937255386	
110	05.09.2024	**Medizinische Fachangestellte (m/w/d) MFA** Frankfurt am Main - akut... Medizinische Personallogistik GmbH https://www.jobnews.info/mkk/937255939	Z
111	05.09.2024	**Medizinische Fachangestellte (m/w/d) für die HEAE in Gießen** 35418 Buseck - Evangelische Kirche von Westfalen https://www.jobnews.info/mkk/937256678	
112	05.09.2024	**Medizinische:r Fachangestellte:r (MFA) (m/w/d)** Aschaffenburg - We appreciate your interest in Demo GmbH https://www.jobnews.info/mkk/937257979	
113	05.09.2024	**Teamleitung Medizinische Fachangestellte (m/w/d)** 35423 Lich - Asklepios MVZ Lich https://www.jobnews.info/mkk/937259608	
114	05.09.2024	**Medizinische Fachangestellte für kardiologische Praxis** Frankfurt am Main - MVZ CCB Frankfurt und Main-Taunus GbR https://www.jobnews.info/mkk/937260431	

500 Stellen für die Berufsgruppe Medizinische Fachangestellte (ohne Spezialisierung) – fachlich ausgerichtete Tätigkeiten:

115	05.09.2024	**Medizinische Fachangestellte (m/w/d) Medizinisch-Technische Assistenten (m/w/d)** 61440 Oberursel (Taunus) - Evangelische Kirche von Westfalen https://www.jobnews.info/mkk/937261699
116	05.09.2024	**Medizinische Fachangestellte (m/w/d) Medizinisch-Technische Assistenten (m/w/d)** 61440 Oberursel (Taunus) - DGD MVZ Hohe Mark gGmbH https://www.jobnews.info/mkk/937262248
117	05.09.2024	**Medizinische Fachangestellte/ Medizinisch-Technische-Radiologie-Assistenz (m/w/d)** Neu-Isenburg - EMMA KLINIK https://www.jobnews.info/mkk/937263071
118	05.09.2024	**MFA/ Arzthelfer** Seligenstadt - Emma Klinik für operative Medizin https://www.jobnews.info/mkk/937263072
119	05.09.2024	**Ausbildung zur Medizinischen Fachangestellten (m/w/d)** Alzenau - Latzke Frank Dr.med. Hautarzt Allergologe https://www.jobnews.info/mkk/937267596
120	05.09.2024	**ArzthelferIn (m/w/d)** G 63128 Dietzenbach - de_medi-jobs https://www.jobnews.info/mkk/937393297
121	07.09.2024	**Medizinische Fachangestellte / Medizinischer Fachangestellter Gesundheits- und Krankenpflegerin / - Krankenpfleger - Zentrum für Innere Medizin** Frankfurt am Main - Universitätsklinikum Frankfurt Firmenadresse: Theodor-Stern-Kai 7, 60596 Frankfurt am Main https://www.jobnews.info/mkk/937430751
122	08.09.2024	**Medizinische Fachangestellte (m/w/d)** Rothenbuch - Medizinisches Versorgungszentrum Ärzte am Marktplatz GmbH https://www.jobnews.info/mkk/937479423
123	09.09.2024	**Medizinische Fachangestellte (MFA) mit Röntgenschein (m/w/d)** Frankfurt am Main - Hospital zum heiligen Geist GmbH https://www.jobnews.info/mkk/937520815

500 Stellen für die Berufsgruppe Medizinische Fachangestellte (ohne Spezialisierung) – fachlich ausgerichtete Tätigkeiten:

124	09.09.2024	**Medizinische Schreibkraft (m/w/d) oder MFA (m/w/d)** Frankfurt am Main - Bürgerhospital und Clementine Kinderhospital gemeinnützige GmbH https://www.jobnews.info/mkk/937521119	
125	09.09.2024	**MFA (w/m/d) für die Verwaltung unserer Zentralen Notaufnahme** Frankfurt am Main - Sankt Katharinen Krankenhaus GmbH https://www.jobnews.info/mkk/937521560	
126	30.08.2024	**Medizinische/r Fachangestellte/r** 36043 Fulda - MVZ Osthessen GmbH https://www.jobnews.info/mkk/937868510	A
127	29.08.2024	**Medizinische/r Fachangestellte/r** 36037 Fulda - MVZ Im Altstadt-Carree Fulda GmbH https://www.jobnews.info/mkk/937869059	A
128	09.09.2024	**Medizinische/r Fachangestellte/r (m/w/d) Ausbildung 2025** 64807 Dieburg - Hüseyin Sevinik https://www.jobnews.info/mkk/937888188	A
129	09.09.2024	**Ausbildung zur/zum Medizinische/n Fachangestellte/n (m/w/d)** 61440 Oberursel (Taunus) - Gemeinschaftspraxis Dr.med.Dorothee Richter Dr.med.Sabine Nolting https://www.jobnews.info/mkk/937888571	A
130	05.09.2024	**Medizinische Fachangestellte (w/m/d)** 63906 Erlenbach - de_medi-jobs https://www.jobnews.info/mkk/938052969	G
131	05.09.2024	**Medizinische Fachangestellte / Chirurgie (w/m/d)** 97762 Hammelburg - de_medi-jobs https://www.jobnews.info/mkk/938053054	G
132	16.09.2024	**Medizinischer Fachangestellter (MFA) MVZ Onkologie Tagesklinik in Vollzeit und Teilzeit (m/w/d)** Aschaffenburg - Klinikum Aschaffenburg-Alzenau Firmenadresse: Am Hasenkopf, 63739 Aschaffenburg https://www.jobnews.info/mkk/938202891	
133	18.09.2024	**Medizinische/r Fachangestellte/r (m/w/d) Ausbildung 2025** 64732 Bad König, 64407 Fränkisch-Crumbach - ÄZBK Ärztezentrum Bad König GbR https://www.jobnews.info/mkk/938205027	A

500 Stellen für die Berufsgruppe Medizinische Fachangestellte (ohne Spezialisierung) – fachlich ausgerichtete Tätigkeiten:

134	29.08.2024	**Medizinische Fachangestellte (m/w/d) mit onkologischer Zusatzqualifikation** Bad Homburg vor der Höhe - Hochtaunus-Kliniken gGmbH Firmenadresse: Zeppelinstr. 20, 61352 Bad Homburg https://www.jobnews.info/mkk/938266573	
135	12.09.2024	**Medizinische Fachangestellte (m/w/d) Nephrologie** Bad Homburg vor der Höhe - Hochtaunus-Kliniken gGmbH Firmenadresse: Zeppelinstr. 20, 61352 Bad Homburg https://www.jobnews.info/mkk/938266676	
136	19.09.2024	**Medizinische/r Fachangestellte/r (m/w/d) Ausbildung 2025** 64823 Groß-Umstadt - Dres. med. Mingram Kowalski Gemeinschaftspraxis https://www.jobnews.info/mkk/938289419	**A**
137	20.09.2024	**leitende medizinische Fachangestelle gesucht (Arzthelfer/in)** 60316 Frankfurt am Main - Dr. Norbert Szep https://www.jobnews.info/mkk/938620797	
138	22.09.2024	**MFA (m/w/d) Internistisch-Diabetologische Schwerpunktpraxis (Medizinische/r Fachangestellte/r)** 60318 Frankfurt am Main - Bürgerhospital und Clementine Kinderhospital gGmbH https://www.jobnews.info/mkk/938621352	
139	22.09.2024	**Teilzeit oder Vollzeit (m/w/d) (Medizinische/r Fachangestellte/r)** 60327 Frankfurt am Main - Maria Thanassi Internistin https://www.jobnews.info/mkk/938621543	**G**
140	22.09.2024	**MFA (m/w/d) Gynäkologische Notfallambulanz / Vorkreißsaal (Medizinische/r Fachangestellte/r)** 60318 Frankfurt am Main - Bürgerhospital und Clementine Kinderhospital gGmbH https://www.jobnews.info/mkk/938622197	
141	21.09.2024	**MFA (m/w/d) in der Netzhautklinik (Medizinische/r Fachangestellte/r)** 60318 Frankfurt am Main - Bürgerhospital und Clementine Kinderhospital gGmbH https://www.jobnews.info/mkk/938622459	

500 Stellen für die Berufsgruppe Medizinische Fachangestellte (ohne Spezialisierung) – fachlich ausgerichtete Tätigkeiten:

142	21.09.2024	**MFA (m/w/d) Integrative Wochenstation (Medizinische/r Fachangestellte/r)** 60318 Frankfurt am Main - Bürgerhospital und Clementine Kinderhospital gGmbH https://www.jobnews.info/mkk/938622531	
143	20.09.2024	**Medizinische/r Fachangestellte/r (MFA) / Arzthelfer/in (m/w/d) (Medizinische/r Fachangestellte/r)** 60488 Frankfurt am Main - Stiftungsverwaltung Stift.Hospital z.hl.Geist https://www.jobnews.info/mkk/938624603	
144	20.09.2024	**Wir suchen SIE für unser Team in der üBAG Dr. Degel Kleinknecht (Medizinische/r Fachangestellte/r)** 60311 Frankfurt am Main, 60389 Frankfurt am Main - Praxis Dr. Degel / Kleinknecht https://www.jobnews.info/mkk/938626370	G
145	20.09.2024	**Medizinische Fachangestellte / Medizinische Assistenz und... (Bürokaufmann/-frau)** Frankfurt am Main - Timeconsult GmbH https://www.jobnews.info/mkk/938629052	Z
146	19.09.2024	**Praxisteam einer Kinder- und Jugendarztpraxis sucht motivierte Mitarbeiter*innen (Medizinische/r Fachangestellte/r)** 60326 Frankfurt am Main - Dr. Ewald Wissing Kinderarzt https://www.jobnews.info/mkk/938634543	
147	24.09.2024	**Medizinische/r Fachangestellte/r** 36039 Fulda - Schmerz Palliativ Zentrum https://www.jobnews.info/mkk/938650551	A
148	24.09.2024	**Medizinischer Fachangestellter (MFA) als MFA-Pionier (m/w/d)** Aschaffenburg - Klinikum Aschaffenburg-Alzenau Firmenadresse: Am Hasenkopf, 63739 Aschaffenburg https://www.jobnews.info/mkk/938660854	
149	23.09.2024	**Medizinische Fachangestellte in der Dialyse (m/w/d)** Aschaffenburg - KfH Kuratorium für Dialyse und Nierentransplantation https://www.jobnews.info/mkk/938662294	

500 Stellen für die Berufsgruppe Medizinische Fachangestellte (ohne Spezialisierung) – fachlich ausgerichtete Tätigkeiten:

150	17.09.2024	**Mitarbeiter (m/w/d) im Gesundheitswesen (Medizinische/r Fachangestellte/r)** 61169 Friedberg (Hessen) - Sanitätshaus Wittlich GmbH https://www.jobnews.info/mkk/938787197	G
151	20.09.2024	**Medizinische/r Fachangestellte/r (m/w/d) (Medizinische/r Fachangestellte/r)** 63868 Großwallstadt - Main Medical Clinic GmbH https://www.jobnews.info/mkk/938797522	G
152	11.09.2024	**Medizinische/r Fachangestellte/r (Medizinische/r Fachangestellte/r)** 63065 Offenbach am Main - MVZ Fachärzte Rhein-Main GmbH Firmenadresse: Emmastr. 14, 63500 Seligenstadt, Hessen, Deutschland, Hessen https://www.jobnews.info/mkk/938799420	G
153	20.09.2024	**Medizinische Fachangestellte (m/w/d) für das MVZ (Medizinische/r Fachangestellte/r)** 97769 Bad Brückenau - HESCURO KLINIK Bad Brückenau GmbH https://www.jobnews.info/mkk/938799840	G
154	19.09.2024	**Medizinische Fachangestellte (m/w/d) Voll- oder Teilzeit / Quereinsteiger willkommen (Medizinische/r Fachangestellte/r)** 97688 Bad Kissingen - MVZ Bad Kissingen KG https://www.jobnews.info/mkk/938803270	G
155	18.09.2024	**Medizinische*n Fachangestellte*r (m/w/d) in VZ oder TZ flexibel (Medizinische/r Fachangestellte/r)** 63755 Alzenau in Unterfranken - Ihr Hausarzt am Schlosspark Stefan Burow https://www.jobnews.info/mkk/938811142	G
156	18.09.2024	**Motivierte MFA für Frauenarztpraxis in Bad Kissingen gesucht (Medizinische/r Fachangestellte/r)** 97688 Bad Kissingen - Bettina Jauker Gynäkologin https://www.jobnews.info/mkk/938813166	
157	30.08.2024	**Labormitarbeiter (m/w/d) für die Probenvorbehandlung/-präparation (Medizinische/r Fachangestellte/r)** 35440 Linden, Hessen - LISCON Umwelt-Ingenieurservice GmbH https://www.jobnews.info/mkk/938820151	

500 Stellen für die Berufsgruppe Medizinische Fachangestellte (ohne Spezialisierung) – fachlich ausgerichtete Tätigkeiten:

158	18.09.2024	**Labormitarbeiter (m/w/d) für die Probenerfassung (Medizinische/r Fachangestellte/r)** 35440 Linden, Hessen - LISCON Umwelt-Ingenieurservice GmbH https://www.jobnews.info/mkk/938820720	
159	18.09.2024	**MfA für unser neu errichtetes OP-Zentrum mit Bettenstation in Neu-Isenburg (Medizinische/r Fachangestellte/r)** 63263 Neu-Isenburg - Ambulantes Operationszentrum Jochen Körbitzer https://www.jobnews.info/mkk/938821629	G
160	20.09.2024	**Mitarbeiter*in für unseren Abrechnungsservice Innere Medizin (Medizinische/r Fachangestellte/r)** 63654 Büdingen, Hessen, 35396 Gießen, Lahn - Ärztliche Verrechnungsstelle GmbH https://www.jobnews.info/mkk/938822588	
161	17.09.2024	**MFA (m/w/d) für gynäkologische Praxis in Teilzeit-flexibel für 4 Tage/Woche gesucht! (Medizinische/r Fachangestellte/r)** 63322 Rödermark - Dr. Doerte Rotte https://www.jobnews.info/mkk/938823984	
162	17.09.2024	**MFA / ZFA (m/w/d) (Medizinische/r Fachangestellte/r)** 63773 Goldbach, Unterfranken - KJPP-Gemeinschaftspraxis Gersdorf Dres. med. Geduldig-Wies GbR https://www.jobnews.info/mkk/938826155	
163	17.09.2024	**Medizinische Fachangestellte (m/w/d) (Medizinische/r Fachangestellte/r)** 65760 Eschborn, Taunus - ARTEMIS Medizinisches Versorgu ngszentrum Dillenburg GmbH https://www.jobnews.info/mkk/938826511	G
164	17.09.2024	**Telefonist (m/w/d) mit medizinischen Vorkenntnissen (Medizinische/r Fachangestellte/r)** 60314 Frankfurt am Main - ARTEMIS Medizinisches Versorgu ngszentrum Dillenburg GmbH https://www.jobnews.info/mkk/938829002	G
165	18.09.2024	**Krankenschwester (m/w/d) (Medizinische/r Fachangestellte/r)** 63801 Kleinostheim - Dres.D.u.B.Büttner, I.Hilber Gemeinschaftspraxis https://www.jobnews.info/mkk/938830244	G

500 Stellen für die Berufsgruppe Medizinische Fachangestellte (ohne Spezialisierung) – fachlich ausgerichtete Tätigkeiten:

166	17.09.2024	**Medizinische Fachangestellte (Medizinische/r Fachangestellte/r)** 63450 Hanau, 63065 Offenbach am Main - Gemeinschaftspraxis für Neuroc hirurgie https://www.jobnews.info/mkk/938831361	
167	17.09.2024	**MVZ Hausärztliche Praxis sucht (m/w/d), VZ/ TZ (Medizinische/r Fachangestellte/r)** 63065 Offenbach am Main - MVZ Medicalcare GmbH z.Hd. Nasrat Ander https://www.jobnews.info/mkk/938832429	
168	17.09.2024	**Sprechstundenhelfer (m/w/d) (Arzthelfer/in)** Essen, Ruhr, Nürnberg, Mittelfranken, Münster, Westfalen, Frankfurt am Main, München, Duisburg, Dresden, Hamburg, Berlin, Rostock - DG timework GmbH Firmenadresse: Elsenheimerstraße 45, 80687 München https://www.jobnews.info/mkk/938832629	**P**
169	17.09.2024	**MFA/Study nurse für klinische Forschung (Wissenschaftliche/r Mitarbeiter/in)** 61348 Bad Homburg vor der Höhe - Dr. Schöll Dr. Steidl GbR https://www.jobnews.info/mkk/938833313	**G**
170	17.09.2024	**Medizinische Fachangestellte (MFA) (w/m/d)- Offenbach (Medizinische/r Fachangestellte/r)** 63065 Offenbach am Main - ARTEMIS Medizinisches Versorgu ngszentrum Dillenburg GmbH https://www.jobnews.info/mkk/938833841	
171	17.09.2024	**Rechtsanwaltsfachangestellte/-r (m/w/d) Medizinrecht (Rechtsanwaltsfachangestellte/r)** 63739 Aschaffenburg - MUTH FAUST RECHTSANWÄLTE IN PARTNERSCHAFT https://www.jobnews.info/mkk/938833934	
172	16.09.2024	**Aushilfe / Assistent - GTA (m/w/d) - Neu-Isenburg (Medizinische/r Fachangestellte/r)** 63263 Neu-Isenburg - ARTEMIS Medizinisches Versorgu ngszentrum Dillenburg GmbH https://www.jobnews.info/mkk/938835688	

500 Stellen für die Berufsgruppe Medizinische Fachangestellte (ohne Spezialisierung) – fachlich ausgerichtete Tätigkeiten:

173	16.09.2024	**Biologielaborant, BTA, PTA, MFA, MTA oder Bachelor of Science für die Prüfung auf Sterilität (m/w/d) (Biologielaborant/in)** 97708 Bad Bocklet - Labor LS SE Co. KG https://www.jobnews.info/mkk/938837592	
174	16.09.2024	**Aushilfe / Assistent - GTA (m/w/d) - Offenbach (Medizinische/r Fachangestellte/r)** 63065 Offenbach am Main - ARTEMIS Medizinisches Versorgu ngszentrum Dillenburg GmbH https://www.jobnews.info/mkk/938840608	
175	16.09.2024	**frisch ausgelernte MFA gesucht (Medizinische/r Fachangestellte/r)** 61206 Wöllstadt - Nasim Rashid Praxis Wöllstadt https://www.jobnews.info/mkk/938842529	G
176	18.09.2024	**MFA für unsere Anmeldung in Hanau (m/w/d) (Medizinische/r Fachangestellte/r)** Hanau - Zentr. f. Radiologie u. Nuklea rmedizin Wetterau GbR https://www.jobnews.info/mkk/938843222	G
177	16.09.2024	**Medizinische/r Fachangestellte/r w/m/d (Medizinische/r Fachangestellte/r)** 60322 Frankfurt am Main - PartG Prof. Rangger und Dr. Latif Richter https://www.jobnews.info/mkk/938843903	
178	16.09.2024	**MFA / Fachwirt (m/w/d) in der Kinderarztpraxis (Berufsspezialist/in - ambulante medizinische Versorgung)** 60322 Frankfurt am Main - Kinderarztpraxis Dres. M. Gascon U. Baldus GbR https://www.jobnews.info/mkk/938844153	G
179	15.09.2024	**MFA (m/w/d) Gynäkologische Praxis (Medizinische/r Fachangestellte/r)** 60318 Frankfurt am Main - Bürgerhospital und Clementine Kinderhospital gGmbH https://www.jobnews.info/mkk/938845606	
180	16.09.2024	**Gynäkologische Gemeinschaftspraxis sucht Verstärkung! (Bockenheim, Frankfurt am Main) (Medizinische/r Fachangestellte/r)** 60487 Frankfurt am Main - Dr. Annette Klix und Dr. Ulrike Pflaumer GbR Frauenarztpraxis https://www.jobnews.info/mkk/938845639	G

500 Stellen für die Berufsgruppe Medizinische Fachangestellte (ohne Spezialisierung) – fachlich ausgerichtete Tätigkeiten:

181	16.09.2024	**medizinische/r Fachangestellte/r (w/m/d) für Orthopädische Praxis (Medizinische/r Fachangestellte/r)** 60311 Frankfurt am Main - Orthopädie MainMed MVZ GmbH https://www.jobnews.info/mkk/938846077	G
182	15.09.2024	**In unserem fröhlichen Team ist wieder ein Platz frei geworden :-) (Medizinische/r Fachangestellte/r)** 63927 Bürgstadt - Dr. Michael Hascher https://www.jobnews.info/mkk/938849087	
183	13.09.2024	**MFA (m/w/d) - Kinderarztpraxis, Frankfurt-Eschersheim (Medizinische/r Fachangestellte/r)** 60433 Frankfurt am Main - Dipl.-Med. Heike Nippraschk https://www.jobnews.info/mkk/938853196	G
184	13.09.2024	**Medizinische Fachangestellte (MFA) (m/w/d) (Medizinische/r Fachangestellte/r)** 63069 Offenbach am Main - Harsha und Gill GbR https://www.jobnews.info/mkk/938866374	G
185	12.09.2024	**Medizinische/r Fachangestellte/r (M/W/D) in Vollzeit gesucht! (Medizinische/r Fachangestellte/r)** 60311 Frankfurt am Main - Prof. V. Hach-Wunderle https://www.jobnews.info/mkk/938870974	
186	12.09.2024	**Leitende MFA für Wöllstadt und Rosbach gesucht (Praxismanager/in)** 61206 Wöllstadt - Nasim Rashid Praxis Wöllstadt https://www.jobnews.info/mkk/938871679	G
187	11.09.2024	**Medizinische Fachangestellte (m/w/d) (Medizinische/r Fachangestellte/r)** 61197 Florstadt - dr/Univ.Beograd Georges Panic Dagmar Kessel Fachärzte für Allgemeinmedizin https://www.jobnews.info/mkk/938877911	G
188	11.09.2024	**MFA (m/w/d) Ambulanzen Clementine Kinderhospital (Medizinische/r Fachangestellte/r)** 60318 Frankfurt am Main - Bürgerhospital und Clementine Kinderhospital gGmbH https://www.jobnews.info/mkk/938878731	

500 Stellen für die Berufsgruppe Medizinische Fachangestellte (ohne Spezialisierung) – fachlich ausgerichtete Tätigkeiten:

189	11.09.2024	**Mitarbeiter:in (m/w/d) Studienbüro chirurgische Klinik (Medizinische/r Fachangestellte/r)** 60318 Frankfurt am Main - Bürgerhospital und Clementine Kinderhospital gGmbH https://www.jobnews.info/mkk/938879875	G
190	16.09.2024	**Medizinische Fachangestellte (m/w/d), gerne auch Quereinsteiger mit Erfahrung - Teilzeit (Medizinische/r Fachangestellte/r)** 97688 Bad Kissingen - Dr. Dr. Gosbert Weth Privatarztpraxis https://www.jobnews.info/mkk/938880813	
191	11.09.2024	**MFA/überwiegend Empfang für Arztpraxis im Gallus gesucht (Medizinische/r Fachangestellte/r)** 60326 Frankfurt am Main - Dr. Ruga Telila Alemayehu https://www.jobnews.info/mkk/938881054	G
192	11.09.2024	**Medizinische/r Fachangestellte/r (m/w/d) (Medizinische/r Fachangestellte/r)** 63263 Neu-Isenburg - MVZ Fachärzte Rhein-Main GmbH Firmenadresse: Emmastr. 14, 63500 Seligenstadt, Hessen, Deutschland, Hessen https://www.jobnews.info/mkk/938881518	G
193	11.09.2024	**Unterstützung für ein starkes, engagiertes und harmonisches Team (Medizinische/r Fachangestellte/r)** 61348 Bad Homburg vor der Höhe, 61118 Bad Vilbel - UroGate MVZ GmbH https://www.jobnews.info/mkk/938881554	
194	10.09.2024	**MFA m/w/d Allgemeinmedizin u. Naturheilverfahren FFM-Oberrad (Medizinische/r Fachangestellte/r)** 60599 Frankfurt am Main - Dr. Alexander Aproiants https://www.jobnews.info/mkk/938882175	G
195	12.09.2024	**Medizinische/r Fachangestellte/r in Teilzeit gesucht! (Medizinische/r Fachangestellte/r)** 97816 Lohr am Main - Dr. med. Gabriele Volkening und Thomas Weierich https://www.jobnews.info/mkk/938884481	

500 Stellen für die Berufsgruppe Medizinische Fachangestellte (ohne Spezialisierung) – fachlich ausgerichtete Tätigkeiten:

196	09.09.2024	**Rezeptionist / Empfangsmitarbeiter (m/w/d) in einer Privatklinik (Medizinische/r Fachangestellte/r)** Leipzig, Wiesbaden, 20355 Hamburg, Düsseldorf, 70173 Stuttgart, Frankfurt am Main - EuroEyes Deutschland Beteiligu GmbH https://www.jobnews.info/mkk/938900078	
197	09.09.2024	**Medizinische Fachkraft (Arzthelfer/in)** 60311 Frankfurt am Main - Dr. Annegret Lindner https://www.jobnews.info/mkk/938900260	G
198	09.09.2024	**MFA (w/m/d) Gynäkolog. Praxisgemeinschaft, Goetheplatz, VZ (Medizinische/r Fachangestellte/r)** 60311 Frankfurt am Main - Praxisgemeinschaft am Goetheplatz - Frau Dr. Lubinka Andrejevic-Kubatlija https://www.jobnews.info/mkk/938900892	G
199	09.09.2024	**Medizinische Fachangestellte / MFA / OP-Assistenz / Krankenschwester (m/w/d) in einer privaten Augen (Medizinische/r Fachangestellte/r)** Wiesbaden, Leipzig, Frankfurt am Main, Düsseldorf, 20355 Hamburg, München - EuroEyes Deutschland Beteiligu GmbH https://www.jobnews.info/mkk/938900934	
200	09.09.2024	**MFA (m/w/d) in Teilzeit (Arzthelfer/in)** 63128 Dietzenbach - Hatice Erdogan https://www.jobnews.info/mkk/938904325	
201	06.09.2024	**HNO-Praxis in der Innenstadt sucht Teamzuwachs! (Medizinische/r Fachangestellte/r)** 60311 Frankfurt am Main - Dr. Schramm / Dr. Erb / Dr. Altnöder-Schmidt GbR https://www.jobnews.info/mkk/938911133	G
202	06.09.2024	**MFA (w/m/d) Allgemeinmedizinische Praxis in Frankfurt (Medizinische/r Fachangestellte/r)** 60599 Frankfurt am Main - Silvia Engelhorn Arztpraxis für Allgemeinmedizin https://www.jobnews.info/mkk/938913080	
203	06.09.2024	**MFA (m/w/d) für ab sofort in VZ oder TZ gesucht! (Medizinische/r Fachangestellte/r)** 97222 Rimpar - Dres. med. Sebastian Steigenberger/Michael Donner Ärzte für Allgemeinmedizin https://www.jobnews.info/mkk/938914408	G

500 Stellen für die Berufsgruppe Medizinische Fachangestellte (ohne Spezialisierung) – fachlich ausgerichtete Tätigkeiten:

204	06.09.2024	**MTLA oder ähnliche Berufsgruppen (CTA, BTA, MFA) (m/w/d) in einem humanmedizinischen Labor (Medizinisch-technische/r Laboratoriumsassistent/in)** 97772 Wildflecken - Labor Rosler GmbH https://www.jobnews.info/mkk/938921944	**G**
205	06.09.2024	**Bürokauffrau, Sekretärin, Arzthelferin, MFA (m/w/d) in Teil- oder Vollzeit (mind. 25 h die Woche) (Kaufmann/-frau - Büromanagement)** 97772 Wildflecken - Labor Rosler GmbH https://www.jobnews.info/mkk/938922915	**G**
206	04.09.2024	**Medizinische/r Fachangestellte/r** 65929 Frankfurt am Main - Dr. med. Carola Koch https://www.jobnews.info/mkk/938929363	**G**
207	04.09.2024	**Medizinische/r Fachangestellte/r (m/w/d) in VZ oder TZ (Medizinische/r Fachangestellte/r)** 63776 Mömbris - Dr. med. Michael Pucher https://www.jobnews.info/mkk/938931207	**G**
208	04.09.2024	**MFA (m/w/d), diabetolog. Schwerpunktpraxis, FFM nahe Hbf (Medizinische/r Fachangestellte/r)** 60329 Frankfurt am Main - Dr. med. Angela Hönig Firmenadresse: Düsseldorfer Str. 15-17, 60329 Frankfurt am Main, Deutschland, Hessen https://www.jobnews.info/mkk/938933161	**G**
209	04.09.2024	**Medizinische Fachangestellte (m/w/d) (Medizinische/r Fachangestellte/r)** 63065 Offenbach am Main - Dr. Human Safiarian und Dr. Till Triebel https://www.jobnews.info/mkk/938935048	
210	13.09.2024	**Medizinische Fachangestellte (m/w/d) oder vergleichbare Qualifikation (Medizinische/r Fachangestellte/r)** 63128 Dietzenbach - GANYMED GmbH https://www.jobnews.info/mkk/938935253	**G**
211	10.09.2024	**Kaufm. Mitarbeiter/in (m/w/d) für die Patientenaufnahme/Terminvergabe (Medizinische/r Fachangestellte/r)** 61231 Bad Nauheim - Medical Campus Peil GmbH https://www.jobnews.info/mkk/938937198	

500 Stellen für die Berufsgruppe Medizinische Fachangestellte (ohne Spezialisierung) – fachlich ausgerichtete Tätigkeiten:

212	03.09.2024	**Medizinische Fachangestellte / MFA / ZFA / GuK / OTA / Kr.-Schw. / AP (m/w/d) Frankfurt (Krankenschwester/-pfleger)** 60329 Frankfurt am Main - CARE Vision Germany GmbH https://www.jobnews.info/mkk/938939343	
213	10.09.2024	**MFA (m/w/d) in qynäkologischer Praxis (Medizinische/r Fachangestellte/r)** 63225 Langen (Hessen) - Dres. Jörg und Kerstin Rahmig Frauenarztpraxis GbR https://www.jobnews.info/mkk/938940022	G
214	03.09.2024	**Medizinische Fachangestellte (m/w/d) (Medizinische/r Fachangestellte/r)** 97688 Bad Kissingen - Sanatorium Uibeleisen Eckloff GmbH Co. KG https://www.jobnews.info/mkk/938945326	G
215	02.09.2024	**Medizinischer Fachangestellter für das Sekretariat unserer Klinik für Gynäkologie und Gynäkologische (Medizinische/r Fachangestellte/r)** 60431 Frankfurt am Main - AGAPLESION FRANKFURTER DIAKONIE KLINIKEN gemeinnützige GmbH https://www.jobnews.info/mkk/938947745	
216	02.09.2024	**Wir erweitern unsere Therapiefläche: Praxis und Schulbegleitung Integrationshelfer*In (Ergotherapeut/in)** 36304 Alsfeld - Praxis der Ergotherapie https://www.jobnews.info/mkk/938950100	G
217	17.09.2024	**Medizinische Fachangestellte (VZ/TZ) gesucht (Medizinische/r Fachangestellte/r)** 61348 Bad Homburg vor der Höhe - Dr. Schöll Dr. Steidl GbR https://www.jobnews.info/mkk/938954186	G
218	05.09.2024	**Medizinische Fachangestellte (m/w/d) (Medizinische/r Fachangestellte/r)** 97688 Bad Kissingen - Klinik Bavaria GmbH Co KG https://www.jobnews.info/mkk/938955864	G
219	02.09.2024	**Medizinische/r Fachangestellte/r (m/w/d) (Medizinische/r Fachangestellte/r)** 63128 Dietzenbach - Praxis Dr. med. Werner Haas https://www.jobnews.info/mkk/938956968	G

500 Stellen für die Berufsgruppe Medizinische Fachangestellte (ohne Spezialisierung) – fachlich ausgerichtete Tätigkeiten:

220	31.08.2024	**Medizinische Fachangestellt o.ä. (m/w/d) (Medizinische/r Fachangestellte/r) (Medizinische/r Fachangestellte/r)** 36304 Alsfeld, 64295 Darmstadt, 61169 Friedberg (Hessen) - Ruhrmedic GmbH https://www.jobnews.info/mkk/938958713	**G**
221	13.09.2024	**MFA (m/w/d) für Kinderarztpraxis in Dietzenbach (Medizinische/r Fachangestellte/r)** 63128 Dietzenbach - Gemeinschaftspraxis Dr. Thies Häfner/Bülent Aynal https://www.jobnews.info/mkk/938963466	**G**
222	12.09.2024	**Medizinische Fachangestellte (m/w/d) in TZ gesucht (Medizinische/r Fachangestellte/r)** 63517 Rodenbach bei Hanau - Dr. Katja Künzer https://www.jobnews.info/mkk/938966017	
223	30.08.2024	**MFA (Vollzeit/Teilzeit) für Hautarztpraxis gesucht (Medizinische/r Fachangestellte/r)** 60313 Frankfurt am Main - Dr. med. Lior Balogh https://www.jobnews.info/mkk/938966650	**G**
224	19.09.2024	**Mitarbeiter (m/w/d) für das Patientenaufnahmezentrum (Arzthelfer/in)** 61352 Bad Homburg vor der Höhe - Hochtaunus-Kliniken gGmbH Firmenadresse: Zeppelinstr. 20, 61352 Bad Homburg https://www.jobnews.info/mkk/938966910	**G**
225	29.08.2024	**Medizinische/r Fachangestellte/r** 63150 Heusenstamm - MVZ PANACEUM GmbH https://www.jobnews.info/mkk/938968810	**G**
226	29.08.2024	**Medizinische/r Fachangestellte/r** 63150 Heusenstamm, 63500 Seligenstadt, Hessen - Nephrologicum Heusenstamm-Seligenstadt MVZ GmbH https://www.jobnews.info/mkk/938969071	**G**
227	05.09.2024	**Medizinische Fachangestellte (MFA) für Praxis in Gelnhausen (Medizinische/r Fachangestellte/r)** Gelnhausen - Rachensperger R Recruiting Vermittlung e.U. Firmenadresse: Heiligenstädter Straße 117/24, 1190 Wien,Döbling https://www.jobnews.info/mkk/938970048	**P**

500 Stellen für die Berufsgruppe Medizinische Fachangestellte (ohne Spezialisierung) – fachlich ausgerichtete Tätigkeiten:

228	05.09.2024	**Medizinische Fachangestellte (MFA) für Praxis in Gründau gesucht (Medizinische/r Fachangestellte/r)** Gründau - Rachensperger R Recruiting Vermittlung e.U. Firmenadresse: Heiligenstädter Straße 117/24, 1190 Wien,Döbling https://www.jobnews.info/mkk/938970547	**P**
229	05.09.2024	**Medizinische Fachangestellte (MFA) für Praxis in Langenselbold gesucht (Medizinische/r Fachangestellte/r)** Langenselbold - Rachensperger R Recruiting Vermittlung e.U. Firmenadresse: Heiligenstädter Straße 117/24, 1190 Wien,Döbling https://www.jobnews.info/mkk/938970712	**P**
230	05.09.2024	**Medizinische Fachangestellte (MFA) für Praxis in Bad Orb (Medizinische/r Fachangestellte/r)** Bad Orb - Rachensperger R Recruiting Vermittlung e.U. Firmenadresse: Heiligenstädter Straße 117/24, 1190 Wien,Döbling https://www.jobnews.info/mkk/938971613	**GP**
231	05.09.2024	**Medizinische Fachangestellte (MFA) für Praxis in Bad Soden-Salmünster (Medizinische/r Fachangestellte/r)** Bad Soden-Salmünster - Rachensperger R Recruiting Vermittlung e.U. Firmenadresse: Heiligenstädter Straße 117/24, 1190 Wien,Döbling https://www.jobnews.info/mkk/938972251	**P**
232	29.08.2024	**MFA (m/w/d) in der urologischen Endoskopie (Medizinische/r Fachangestellte/r)** 36039 Fulda - Dr. Christoph Greb https://www.jobnews.info/mkk/938972716	**G**
233	05.09.2024	**Medizinische Fachangestellte (MFA) für Praxis in Wächtersbach (Medizinische/r Fachangestellte/r)** Wächtersbach - Rachensperger R Recruiting Vermittlung e.U. Firmenadresse: Heiligenstädter Straße 117/24, 1190 Wien,Döbling https://www.jobnews.info/mkk/938973608	**P**
234	09.09.2024	**Medizinischen Fachangestellten (w/m/d) für das Team der internistisch/onkologischen Ambulanz (Medizinische/r Fachangestellte/r)** 61231 Bad Nauheim - Gesundheitszentrum Wetterau gGmbH Firmenadresse: Chaumontplatz 1, 61231 Bad Nauheim https://www.jobnews.info/mkk/938983156	

500 Stellen für die Berufsgruppe Medizinische Fachangestellte (ohne Spezialisierung) – fachlich ausgerichtete Tätigkeiten:

235	09.09.2024	**Neues Familienmitglied für Hausarztpraxis gesucht. MFA Teilzeit(ca 30/38,5 Std/Woche) m/w/d (Medizinische/r Fachangestellte/r)** 63225 Langen (Hessen) - Patrick Kutegeka https://www.jobnews.info/mkk/938987293	G
236	04.09.2024	**Lauterbach: Mitarbeiter für Anmeldung (m/w/d) (Medizinische/r Fachangestellte/r)** 36341 Lauterbach (Hessen) - RadMedics GmbH https://www.jobnews.info/mkk/938988881	
237	11.09.2024	**Tolles Team sucht Unterstützung (Medizinische/r Fachangestellte/r)** 63477 Maintal - Maintal - Dr. med. Fatma Kathenbach https://www.jobnews.info/mkk/939006339	G
238	13.09.2024	**Wir suchen Sie für unser TEAM in der üBAG Dr. Degel Kleinknecht (Medizinische/r Fachangestellte/r)** 63073 Offenbach am Main - Gemeinschaftspraxis Dr. Degel und Dr. Schwarz https://www.jobnews.info/mkk/939020568	G
239	18.09.2024	**Erweitere unser Team als engagierte/r MFA (Medizinische/r Fachangestellte/r)** 63457 Hanau - Avismed Ihre Hausarztpraxis in Hanau Annabelle Vogel https://www.jobnews.info/mkk/939022852	G
240	18.09.2024	**Wir suchen DICH, Ausgebildete MFA (m/w/d), Teilzeit circa 20-25 Std. (Medizinische/r Fachangestellte/r)** 63579 Freigericht - GP Dr. Arora / Dr. Singh https://www.jobnews.info/mkk/939026688	
241	09.09.2024	**Augenheilkunde (Medizinische/r Fachangestellte/r)** 61440 Oberursel (Taunus), 61476 Kronberg im Taunus, 61184 Karben, 61250 Usingen, 61381 Friedrichsdorf, Taunus, 61348 Bad Homburg vor der Höhe, 61118 Bad Vilbel - Accuramed Tagesklinik und MVZ GmbH https://www.jobnews.info/mkk/939044521	
242	19.09.2024	**Medizinische/r Fachangestellte/r** 64859 Eppertshausen - Dr. med. Matthias Röckel https://www.jobnews.info/mkk/939052435	G

500 Stellen für die Berufsgruppe Medizinische Fachangestellte (ohne Spezialisierung) – fachlich ausgerichtete Tätigkeiten:

243	02.09.2024	**Medizinische Schreibkraft und MFA gesucht (Sekretär/in - Gesundheitswesen)** 61348 Bad Homburg vor der Höhe, 63065 Offenbach am Main - Dr. Alexander Anton Praxis für Orthopädie https://www.jobnews.info/mkk/939055100	
244	13.09.2024	**Medizinische/r Fachangestellte/r (m/w/d) in TZ oder VZ (Medizinische/r Fachangestellte/r)** 63065 Offenbach am Main - Dr. Karen Wenzel Hautärztin https://www.jobnews.info/mkk/939057596	G
245	19.09.2024	**Medizinische/-r Fachangestellte/-r (m/w/d) TZ VZ mögl. (Arzthelfer/in)** 63814 Mainaschaff - Dr. Klaus Rudelgast Facharzt für Orthopädie https://www.jobnews.info/mkk/939060979	G
246	01.09.2024	**MFA für allgemeinmedizinische Praxis gesucht (Medizinische/r Fachangestellte/r)** 60322 Frankfurt am Main - Sabine Kraaz und Dr. Susanne Hupfeld GbR Praxis für Allgemeinmedizin https://www.jobnews.info/mkk/939067562	
247	17.09.2024	**MFA für klinische Forschung (Medizinische/r Fachangestellte/r)** 61348 Bad Homburg vor der Höhe - Dr. Schöll Dr. Steidl GbR https://www.jobnews.info/mkk/939077511	G
248	19.09.2024	**Medizinische/r Fachangestellte/r (m/w/d) in Vollzeit/Teilzeit (Medizinische/r Fachangestellte/r)** 63065 Offenbach am Main - Gemeinschaftspraxis Dr. Ballo u. Dr. Böck GbR Firmenadresse: Böck und Kensche, 63065 Offenbach am Main, Deutschland, Hessen https://www.jobnews.info/mkk/939077691	G
249	06.09.2024	**MEDIZINISCHE FACHANGSTELLTE (M/W/D) (Medizinische/r Fachangestellte/r)** 63619 Bad Orb - Engelbert Strauss GmbH Co KG https://www.jobnews.info/mkk/939081138	
250	11.09.2024	**Medizinische/r Fachangestellte/r (m/w/d) Vollzeit/Teilzeit (Medizinische/r Fachangestellte/r)** 63906 Erlenbach am Main - Internist. Gemeinschaftspraxis Dr. med. Matthias Strohbach und Andreas Waitzmann https://www.jobnews.info/mkk/939089149	G

500 Stellen für die Berufsgruppe Medizinische Fachangestellte (ohne Spezialisierung) – fachlich ausgerichtete Tätigkeiten:

251	20.09.2024	**Medizinische Fachangestellte (m/w/d) Vollzeit oder Teilzeit möglich (Medizinische/r Fachangestellte/r)** 97688 Bad Kissingen - Dr. Stefan Rickert https://www.jobnews.info/mkk/939091396	G
252	02.09.2024	**Medizinischen Fachangestellten (w/m/d) für die neurologisch/psychiatrische Praxis (Medizinische/r Fachangestellte/r)** 61231 Bad Nauheim - Gesundheitszentrum Wetterau gGmbH Firmenadresse: Chaumontplatz 1, 61231 Bad Nauheim https://www.jobnews.info/mkk/939091778	G
253	02.09.2024	**Mitarbeiter (w/m/d) / Wundexperte (m/w/d) für unser Wund-Team am Standort GZW Diabetes-Klinik (Medizinische/r Fachangestellte/r)** 61231 Bad Nauheim - Gesundheitszentrum Wetterau gGmbH Firmenadresse: Chaumontplatz 1, 61231 Bad Nauheim https://www.jobnews.info/mkk/939091873	G
254	04.09.2024	**Medizinische Fachangestellte (m/w/d) (Medizinische/r Fachangestellte/r)** 60549 Frankfurt - Flughafen - Augenzentrum Frankfurt https://www.jobnews.info/mkk/939095704	G
255	05.09.2024	**Medizinische Fachangestellte (m/w/d) (Medizinische/r Fachangestellte/r)** 63110 Rodgau - Amanullah Aslee Praxis für Allgemeinmedizin https://www.jobnews.info/mkk/939096290	
256	20.09.2024	**Medizinische Fachangestellte (m/w/d) in TZ (Medizinische/r Fachangestellte/r)** 63071 Offenbach am Main - Andrea Wibmer-Geiß Allgemeinmedizin https://www.jobnews.info/mkk/939102609	
257	05.09.2024	**Medizinische/r-Technologe/in für Laboratoriumsanalytik (m/w/d) bzw. Medizinische/r Fachangestellte/r (Medizinisch-technische/r Laboratoriumsassistent/in)** 97702 Münnerstadt - Thoraxzentrum Bezirk Unterfranken https://www.jobnews.info/mkk/939102937	
258	16.09.2024	**Medizinischen Fachangestellten (w/m/d) (Medizinische/r Fachangestellte/r)** 63679 Schotten, Hessen - Kreiskrankenhaus Schotten gGmbH https://www.jobnews.info/mkk/939104485	

500 Stellen für die Berufsgruppe Medizinische Fachangestellte (ohne Spezialisierung) – fachlich ausgerichtete Tätigkeiten:

259	16.09.2024	**Gesundheits- und Krankenpfleger (w/m/d) und MFA (w/m/d) für unsere Interdisziplinäre Notaufnahme (Gesundheits- und Krankenpflegehelfer/in)** 63679 Schotten, Hessen - Kreiskrankenhaus Schotten gGmbH https://www.jobnews.info/mkk/939105252	G
260	03.09.2024	**Medizinische/r Fachangestellte/r** 35305 Grünberg, Hessen - BAG Dres. Wichmann/Majerle GbR https://www.jobnews.info/mkk/939106395	
261	11.09.2024	**Medizinische Fachangestellte (m/w/d) in Teilzeit/Vollzeit (Medizinische/r Fachangestellte/r)** 97769 Bad Brückenau - Tamer Mahmoud Fachinternistische Praxis https://www.jobnews.info/mkk/939109002	G
262	20.09.2024	**Medizinische Mitarbeiter (m/w/d) mit Berufserfahrung im Krankenhaus (Medizinische/r Fachangestellte/r)** 63654 Büdingen, Hessen - Ärztliche Verrechnungsstelle GmbH https://www.jobnews.info/mkk/939114834	G
263	03.09.2024	**MFA oder Gesundheits- und (Kinder-)Krankenpfleger (m/w/d) in Vollzeit (Medizinische/r Fachangestellte/r)** 63075 Offenbach am Main - Gründler - Eckrich Drs. https://www.jobnews.info/mkk/939129318	
264	20.09.2024	**Mitarbeiter Sozialdienst (Pflegeüberleitungs-Fachkräfte, MFA, Pflegefachkraft) (m/w/d) (Medizinische/r Fachangestellte/r)** 97769 Bad Brückenau - HESCURO KLINIK Bad Brückenau GmbH https://www.jobnews.info/mkk/939135760	
265	19.09.2024	**MFA/ Gesundheits- und Kinderkrankenpfleger/in in Teilzeit oder Vollzeit (m/w/d) (Medizinische/r Fachangestellte/r)** 63512 Hainburg, Hessen - Astrid Hollmann https://www.jobnews.info/mkk/939135794	G
266	12.09.2024	**Medizinische Fachangestellte (MFA) / Arzthelferin (Medizinische/r Fachangestellte/r)** 63571 Gelnhausen - MVZ UNIMEDIS Augenheilkunde des UKF GmbH https://www.jobnews.info/mkk/939136377	G
267	30.08.2024	**Medizinische/r Fachangestellte/r** 61184 Karben - Sarmad Hussain Larik https://www.jobnews.info/mkk/939141296	G

500 Stellen für die Berufsgruppe Medizinische Fachangestellte (ohne Spezialisierung) – fachlich ausgerichtete Tätigkeiten:

268	12.09.2024	**Medizinische Fachangestellte / Arzthelferin (Medizinische/r Fachangestellte/r)** 63450 Hanau - MVZ UNIMEDIS Augenheilkunde des UKF GmbH https://www.jobnews.info/mkk/939141770	G
269	04.09.2024	**Medizinische/r Fachangestellte/r (m/w/d) (Medizinische/r Fachangestellte/r)** 36110 Schlitz - Dr. Ingrid u. Klaus Böcker GbR https://www.jobnews.info/mkk/939142951	
270	02.09.2024	**Medizinische Fachangestellte (m/w/d) (Medizinische/r Fachangestellte/r)** 61231 Bad Nauheim - Kerckhoff-Klinik GmbH https://www.jobnews.info/mkk/939149737	G
271	12.09.2024	**Altenpflegehelfer / Gesundheits- und Krankenpflegehelfer 1jährig examiniert o. Arzthelfer/in (m/w/d) (Altenpflegehelfer/in)** 36381 Schlüchtern - Mat Yalcin https://www.jobnews.info/mkk/939153824	
272	17.09.2024	**MFA (w/m/d) (VZ/TZ) – Standort Dreieich/Mörfelden-Walldorf (Medizinische/r Fachangestellte/r)** 64546 Mörfelden-Walldorf, 63303 Dreieich, 63303 Dreieich, 64546 Mörfelden-Walldorf - Dr. Konrad Binder https://www.jobnews.info/mkk/939154974	G
273	16.09.2024	**MFA (m/w/d) (Medizinische/r Fachangestellte/r)** 63075 Offenbach am Main, 63065 Offenbach am Main - Dr. Elpiniki-Maria Barac https://www.jobnews.info/mkk/939166353	G
274	18.09.2024	**Med. Fachangestellte/r (m/w/d), Teilzeit (Medizinische/r Fachangestellte/r)** 35415 Pohlheim - Gemeinschaftspraxis Elfriede Rieck-Nünberger Johannes Bui https://www.jobnews.info/mkk/939173651	
275	20.09.2024	**Freundliche MFA (m/w/d) gesucht (Medizinische/r Fachangestellte/r)** 61440 Oberursel (Taunus) - Dr. Anton https://www.jobnews.info/mkk/939181141	G

500 Stellen für die Berufsgruppe Medizinische Fachangestellte (ohne Spezialisierung) – fachlich ausgerichtete Tätigkeiten:

276	20.09.2024	**MFA, Medizinische/r Fachangestellte/r f. Hautarztpraxis gesucht (Medizinische/r Fachangestellte/r)** 63533 Mainhausen - Dr. med. Julia Rummel Hautärtzin https://www.jobnews.info/mkk/939187884	**G**
277	17.09.2024	**Medizinische Fachangestellte / MFA (m/w/d) - Dieburg (Medizinische/r Fachangestellte/r)** 64807 Dieburg - ARTEMIS Medizinisches Versorgu ngszentrum Dillenburg GmbH https://www.jobnews.info/mkk/939190834	**G**
278	30.08.2024	**MFA (m/w/d) für MRT-Praxis in Bad Nauheim gesucht (Medizinische/r Fachangestellte/r)** 61231 Bad Nauheim - radiomedicum Gbr https://www.jobnews.info/mkk/939193376	
279	18.09.2024	**MFA (m/w/d) für Urologische Praxis in Aschaffenburg (Medizinische/r Fachangestellte/r)** 63739 Aschaffenburg - Dr. Anja Rüter Urologin https://www.jobnews.info/mkk/939197133	**G**
280	18.09.2024	**Medizinische/r Fachangestellte/r (m/w/d) (Medizinische/r Fachangestellte/r)** 63743 Aschaffenburg - Achim Zega Allgemeinarzt https://www.jobnews.info/mkk/939197680	
281	18.09.2024	**Medizinische Fachangestellte mit Röntgenschein (Medizinische/r Fachangestellte/r)** 63450 Hanau - Dr. med. Peter Stockhausen Jochen D. Daum Praxis für Röntgendiagnostik https://www.jobnews.info/mkk/939197712	
282	10.09.2024	**Medizinische/r Fachangestellte/r (m/w/d) (Medizinische/r Fachangestellte/r)** 63225 Langen (Hessen) - Überörtliche BAG Dr.M.Scholz, Dr.M.Schöfer, Fr. S.Kvin https://www.jobnews.info/mkk/939222015	**G**

500 Stellen für die Berufsgruppe Medizinische Fachangestellte (ohne Spezialisierung) – fachlich ausgerichtete Tätigkeiten:

283	19.09.2024	**Medizinische Fachangestellte (m/w/d); Quereinsteiger sind willkommen!!! (Medizinische/r Fachangestellte/r)** 63739 Aschaffenburg - Chirurgische Gemeinschaftspraxis Voß und Weinel GbR https://www.jobnews.info/mkk/939225645	G
284	13.09.2024	**Medizinische/r Fachangestellte/r – MFA oder Pflegefachfrau/-mann (m/w/d) (Medizinische/r Fachangestellte/r)** 60488 Frankfurt am Main - Stiftungsverwaltung Stift.Hospital z.hl.Geist https://www.jobnews.info/mkk/939227438	G
285	17.09.2024	**Praxismitarbeiter /Sprechstundenassistenz (m/w/d) gesucht! (Medizinische/r Fachangestellte/r)** 63739 Aschaffenburg - Prof. Dr. med. Arash Moghaddam PrivatÄrztliches Zentrum Frohsinnstraße 12, 12 https://www.jobnews.info/mkk/939228750	G
286	18.09.2024	**MFA (m/w/d) mit Schwerpunkt Anmeldung (Medizinische/r Fachangestellte/r)** 63450 Hanau - Kassenärztliche Praxis Vadim Singer Facharzt f. Neurologie und Ps https://www.jobnews.info/mkk/939229637	G
287	20.09.2024	**MFA oder Pflegekraft (m/w/d) (Medizinische/r Fachangestellte/r)** 61440 Oberursel (Taunus) - Dr. med. Dr. phil. Heiko Himmelreich https://www.jobnews.info/mkk/939230349	G
288	18.09.2024	**Medizinische Fachangestellte (m/w/d) (Medizinische/r Fachangestellte/r)** 65760 Eschborn, Taunus - Dr. Geri Lichtenstein https://www.jobnews.info/mkk/939243843	G
289	11.09.2024	**Medizinische/r Fachangestellte/r** 36381 Schlüchtern - MVZ im Medicum Fulda GmbH https://www.jobnews.info/mkk/939248825	G
290	18.09.2024	**Medizinische Fachangestellte (m/w/d) Voll- und Teilzeit! Quereinstieg mögl. (Medizinische/r Fachangestellte/r)** 63739 Aschaffenburg - Dr. Bazgar Bazgar https://www.jobnews.info/mkk/939249131	G

500 Stellen für die Berufsgruppe Medizinische Fachangestellte (ohne Spezialisierung) – fachlich ausgerichtete Tätigkeiten:

291	03.09.2024	**Personal gesucht! (Medizinische/r Fachangestellte/r)** 35447 Reiskirchen, Wieseck - Oliver Krismann https://www.jobnews.info/mkk/939249720	G
292	12.09.2024	**Medizinische Fachangestellte (w/m/d) in Teilzeit oder auf 538 €-Basis (Medizinische/r Fachangestellte/r)** 63505 Langenselbold - Dr. Ducocq Ursula Arztpraxis https://www.jobnews.info/mkk/939256870	
293	16.09.2024	**Medizinische Fachangestellte (m/w/d) (Medizinische/r Fachangestellte/r)** 63225 Langen (Hessen) - Dr. Hannen https://www.jobnews.info/mkk/939269477	
294	12.09.2024	**Mitarbeiter/in (m/w/d) Augen-OP (Medizinische/r Fachangestellte/r)** 63450 Hanau, 63571 Gelnhausen - MVZ UNIMEDIS Augenheilkunde des UKF GmbH https://www.jobnews.info/mkk/939279390	
295	20.09.2024	**MFA/Arzthelfer /in (Medizinische/r Fachangestellte/r)** 63450 Hanau - Med. Versorgungszentrum Babenhausen GmbH Firmenadresse: Kurt-Blaum-Platz 8, 63450 Hanau, Deutschland, Hessen https://www.jobnews.info/mkk/939286755	G
296	17.09.2024	**Medizinische/r Fachangestellte/r (m/w/d) für Voll- oder Teilzeit (Medizinische/r Fachangestellte/r)** 63450 Hanau - Dr. (TR) Erdogan Akdag Facharzt für Allgemeinmedizin https://www.jobnews.info/mkk/939291620	G
297	25.09.2024	**Medizinische Fachangestellte (m/w/d) in Frankfurt (Medizinische/r Fachangestellte/r)** 60488 Frankfurt am Main - SPP direkt Frankfurt GmbH https://www.jobnews.info/mkk/939349827	Z
298	25.09.2024	**Arbeiten in einer Arztpraxis - Quereinsteiger willkommen - Einstieg ohne medizinische Vorkenntnisse (Medizinische/r Fachangestellte/r)** 97276 Margetshöchheim - Dr. Matthias Heckel https://www.jobnews.info/mkk/939351018	G
299	23.09.2024	**MFA (m/w/d) in Teilzeit (20 WochenStd.) (Medizinische/r Fachangestellte/r)** 36043 Fulda - Dr. med. Andrea Bub Fachärztin f. Allgemeinmedizin https://www.jobnews.info/mkk/939355815	

500 Stellen für die Berufsgruppe Medizinische Fachangestellte (ohne Spezialisierung) – fachlich ausgerichtete Tätigkeiten:

300	23.09.2024	**Mitarbeiter (m/w/d) Praxisanmeldung, Strahlentherapie Frankfurt (Arzthelfer/in)** 60318 Frankfurt am Main - Ergéa Group Deutschland GmbH https://www.jobnews.info/mkk/939367239	
301	24.09.2024	**Medizinische Fachangestellte (m/w/d) (Medizinische/r Fachangestellte/r)** 60439 Frankfurt am Main - B·A·D Gesundheitsvorsorge und Sicherheitstechnik GmbH Firmenadresse: Herbert-Rabius-Straße 1, 53225 Bonn https://www.jobnews.info/mkk/939367243	G
302	25.09.2024	**Medizinische Fachangestellte MFA (m/w/d) (Medizinische/r Fachangestellte/r)** 97816 Lohr am Main - Augen Lohr MVZ https://www.jobnews.info/mkk/939372064	
303	20.09.2024	**Sozialarbeiter Team Jugendhilfe I Praxis und Schule [PuSch] [m/w/d] (Sozialarbeiter/in / Sozialpädagoge/-pädagogin)** 63452 Hanau - Bildungswerk der Hessischen Wirtschaft e. V. Firmenadresse: Emil-von-Behring-Straße 4, 60439 Frankfurt am Main https://www.jobnews.info/mkk/939374182	
304	09.09.2024	**Verwaltungsangestellte (m/w/d) oder Medizinische Fachangestellte (m/w/d) für die ..., Klinikum Fulda (Facharzt/-ärztin - Innere Medizin und Gastroenterologie)** 36043 Fulda - Klinikum Fulda https://www.jobnews.info/mkk/939394502	G
305	16.09.2024	**Medizinische Fachangestellte (m/w/d) (Medizinische/r Fachangestellte/r)** 53225 Bonn, 10117 Berlin, 60439 Frankfurt am Main, 40472 Düsseldorf, 55129 Mainz am Rhein - B.A.D Gesundheitsvorsorge und Sicherheitstechnik GmbH Firmenadresse: Tel: 07222-985653.Fax: 07222 985654 https://www.jobnews.info/mkk/939394857	G
306	03.09.2024	**Arztassistenz - MFA (w/m/d) (Arzthelfer/in)** 60318 Frankfurt am Main, 65185 Wiesbaden, 64297 Darmstadt, 55122 Mainz am Rhein - Rosenparkklinik GmbH https://www.jobnews.info/mkk/939403858	

500 Stellen für die Berufsgruppe Medizinische Fachangestellte (ohne Spezialisierung) – fachlich ausgerichtete Tätigkeiten:

307	02.09.2024	**Sozialarbeiter Team Jugendhilfe I Praxis und Schule [PuSch] [m/w/d] (Sozialarbeiter/in / Sozialpädagoge/-pädagogin)** 63500 Seligenstadt, Hessen - Bildungswerk der Hessischen Wirtschaft e. V. Firmenadresse: Emil-von-Behring-Straße 4, 60439 Frankfurt am Main https://www.jobnews.info/mkk/939405008	
308	31.08.2024	**MTR / MTRA / MFA Radiologie (m/w/d), MVZ Frankfurt Adickesallee | Radiologie Adickesallee (Medizinische/r Technologe/Technologin - Radiologie)** 60322 Frankfurt am Main - Radiologie Nuklearmedizin Adickesallee Medizinisches Versorgungszentrum GmbH https://www.jobnews.info/mkk/939406332	
309	23.09.2024	**Medizinischer Fachangestellter (w/m/d), Bad König (Medizinische/r Fachangestellte/r)** 64732 Bad König - Asklepios Schlossberg Klinik Bad König Firmenadresse: Frankfurter Straße 33, 64732 Bad König https://www.jobnews.info/mkk/939413047	**G**
310	06.09.2024	**Medizinische Fachangestellte (m/w/d) in Offenbach am Main oder Groß-Umstadt,Offenbach am Main,Gro... (Medizinische/r Fachangestellte/r)** 64823 Groß-Umstadt, 63065 Offenbach am Main - MVZ Fachärzte Rhein-Main Dr. Brüning, Dr. Arkan und Kollegen, Netzwerk der Emma-Klinik Gmb https://www.jobnews.info/mkk/939429115	
311	29.08.2024	**Medizinische*r Fachangestellte*r (Medizinische/r Fachangestellte/r)** 97769 Bad Brückenau - AWO Bezirksverband Unterfranken e.V. Firmenadresse: Kantstr. 45a, 97074 Würzburg https://www.jobnews.info/mkk/939430619	**G**
312	04.09.2024	**Medizinischer Fachangestellter (w/m/d), Lich (Arzthelfer/in)** 35423 Lich, Hessen - Asklepios MVZ Lich https://www.jobnews.info/mkk/939439625	
313	13.09.2024	**Technischer Sterilisationsassistent (m/w/d) in Voll- oder Teilzeit (Medizinische/r Fachangestellte/r)** 63739 Aschaffenburg - Bergman Clinics Hofgartenklinik https://www.jobnews.info/mkk/939445324	

500 Stellen für die Berufsgruppe Medizinische Fachangestellte (ohne Spezialisierung) – fachlich ausgerichtete Tätigkeiten:

314	24.09.2024	**Medizinische/r Fachangestellte/r (m/w/d) (Medizinische/r Fachangestellte/r)** 63741 Aschaffenburg - HAUSÄRZTE NILKHEIM https://www.jobnews.info/mkk/939462987	
315	26.09.2024	**Medizinische Fachangestellte (m/w/d) im Team Abrechnung (Medizinische/r Fachangestellte/r)** Wetteraukreis - Zentr. f. Radiologie u. Nuklea rmedizin Wetterau GbR https://www.jobnews.info/mkk/939562152	
316	26.09.2024	**Medizinische Fachangestelle (m/w/d) (Medizinische/r Fachangestellte/r)** Frankfurt am Main, Kreisfreie Stadt - Pflegewerk GmbH Firmenadresse: Martinstraße 4, 73728 Esslingen https://www.jobnews.info/mkk/939562201	**ZG**
317	26.09.2024	**Medizinische Fachangestellte (w/m/d)* ambulant | Bis zu 2.000 € Willkommensprämie** 60486 Frankfurt am Main - DOREAFAMILIE Firmenadresse: Siemensdamm 62, 13627 Berlin https://www.jobnews.info/mkk/939562555	
318	26.09.2024	**Medizinische Fachangestellte (MFA) (w/m/d)- Offenbach (Medizinische/r Fachangestellte/r)** Offenbach am Main, Kreisfreie Stadt - ARTEMIS AUGENKLINIKEN UND MVZ https://www.jobnews.info/mkk/939565860	
319	26.09.2024	**Medizinischen Fachangestellten (w/m/d) (Medizinische/r Fachangestellte/r)** Vogelsbergkreis - Kreiskrankenhaus Schotten gGmbH https://www.jobnews.info/mkk/939566669	**G**
320	24.09.2024	**Medizinische/r Fachangestellte/r in Vollzeit gesucht (Medizinische/r Fachangestellte/r)** 63450 Hanau - Dr. med. Marcus Rothsching Diabetologische Praxis https://www.jobnews.info/mkk/939573406	

500 Stellen für die Berufsgruppe Medizinische Fachangestellte (ohne Spezialisierung) – fachlich ausgerichtete Tätigkeiten:

321	24.09.2024	**Medizinische Fachangestellte (m/w/d) Voll- oder Teilzeit (Medizinische/r Fachangestellte/r)** 97705 Burkardroth - Dr. med. Wolfgang Dachrodt Arzt für Allgemeinmedizin https://www.jobnews.info/mkk/939573480	G
322	24.09.2024	**MFA in Teilzeit für Hausarztpraxis gesucht (Medizinische/r Fachangestellte/r)** 97209 Veitshöchheim - Praxis Dr. Escher https://www.jobnews.info/mkk/939575665	
323	24.09.2024	**Flexible Anmeldekraft (m/w/d) für unser Mammobil (Medizinische/r Fachangestellte/r)** 61169 Friedberg (Hessen) - Zentr. f. Radiologie u. Nuklea rmedizin Wetterau GbR https://www.jobnews.info/mkk/939575690	
324	25.09.2024	**Arzthelfer (m/w/d) (Arzthelfer/in)** Darmstadt-Dieburg, Köln, Kreisfreie Stadt - RECRUTIS CONSULTING GMBH https://www.jobnews.info/mkk/939581917	P
325	23.09.2024	**Medizinische/r Fachangestellte/r, Arzthelfer/in, Krankenschwester/-pfleger, auch Quereinsteiger (Medizinische/r Fachangestellte/r)** 97688 Bad Kissingen - Dr. Hans-Joachim Hofstetter Augenarztpraxis https://www.jobnews.info/mkk/939582321	
326	23.09.2024	**Fachkräfte für die Plasmaspende (w/m/d) in Voll- oder Teilzeit (Medizinische/r Fachangestellte/r)** Frankfurt am Main, Mannheim, Stuttgart, Saarbrücken, Ulm, Donau - Plasmavita Healthcare GmbH https://www.jobnews.info/mkk/939582352	G
327	24.09.2024	**Ausgebildete/r MFA (Medizinische/r Fachangestellte/r)** 63628 Bad Soden-Salmünster - Dr. Venesa Hild https://www.jobnews.info/mkk/939584285	

500 Stellen für die Berufsgruppe Medizinische Fachangestellte (ohne Spezialisierung) – fachlich ausgerichtete Tätigkeiten:

328	23.09.2024	**Medizinische Fachangestellte (m/w/d) für unsere Mammographie Anmeldung (Medizinische/r Fachangestellte/r)** 61169 Friedberg (Hessen) - Zentr. f. Radiologie u. Nuklea rmedizin Wetterau GbR https://www.jobnews.info/mkk/939585251	**G**
329	24.09.2024	**Medizinische Fachangestellte / Medizinischer Fachangestellter (w/m/d) (Entgeltgruppe 6 TV EntgO-DRV) (Medizinische/r Fachangestellte/r)** Frankfurt am Main, Kreisfreie Stadt - DEUTSCHE RENTENVERSICHERUNG HESSEN ABT. PERSONAL UND VERWALTUNG https://www.jobnews.info/mkk/939590223	**GP**
330	26.09.2024	**Medizinische/r Fachangestellte/r** 97440 Werneck - Dres. Baumann/Klug/Schneider/Kamawal https://www.jobnews.info/mkk/939591871	**A**
331	23.09.2024	**MFA / Arzthelfer/in (m/w/d) für morgendliche Blutabnahme (Medizinische/r Fachangestellte/r)** Frankfurt am Main, Kreisfreie Stadt - St.Katharinen-Krankenhaus GmbH https://www.jobnews.info/mkk/939591974	
332	27.09.2024	**Medizinische Fachangestellte / MFA / Arzthelferin (m/w/d)** 60313 Frankfurt am Main - de_medi-jobs https://www.jobnews.info/mkk/939597286	**G**
333	27.09.2024	**Sprechstundenhilfe (m/w/d) (Medizinische/r Fachangestellte/r)** North Rhine-Westphalia, Bavaria, Hamburg, Mecklenburg-Vorpommern, Berlin, Hesse, Saxony - DG timework GmbH Firmenadresse: Elsenheimerstraße 45, 80687 München https://www.jobnews.info/mkk/939641623	**P**
334	27.09.2024	**Medizinische Fachangestellte (m/w/d) für die Interdisziplinäre Terminambulanz, Lich** 35423 Lich, Hessen - Asklepios Klinik Lich https://www.jobnews.info/mkk/939666495	**G**
335	27.09.2024	**OTA / MFA für Assistenz im Herzkatheterlabor gesucht (Operationstechnische/r Assistent/in)** Frankfurt am Main, Kreisfreie Stadt - MVZ CCB Frankfurt und Main-Taunus GbR https://www.jobnews.info/mkk/939681269	

500 Stellen für die Berufsgruppe Medizinische Fachangestellte (ohne Spezialisierung) – fachlich ausgerichtete Tätigkeiten:

336	27.09.2024	**Medizinische/r Fachangestellte/r (m/w/d) (Medizinische/r Fachangestellte/r)** Wetteraukreis - Dr.med. Jasmin Ertl Fachärztin für HNO https://www.jobnews.info/mkk/939681294	**G**
337	30.09.2024	**Auszubildende/r (m/w/d) zur MFA** 63450 Hanau - Dr. (TR) Erdogan Akdag Facharzt für Allgemeinmedizin https://www.jobnews.info/mkk/939773674	**A**
338	30.09.2024	**Medizinischer Fachangestellter (MFA) als Stationssekretär Pädiatrische Station (Päd2) in Vollzeit oder Teilzeit (m/w/d)** Aschaffenburg - Klinikum Aschaffenburg-Alzenau Firmenadresse: Am Hasenkopf, 63739 Aschaffenburg https://www.jobnews.info/mkk/940020563	
339	01.10.2024	**examinierter Gesundheits- und Krankenpfleger (m/w/i), Medizinische Fachangestellte (m/w/i) oder Notfallsanitäter (m/w/i)** Bad Homburg vor der Höhe - Hochtaunus-Kliniken gGmbH Firmenadresse: Zeppelinstr. 20, 61352 Bad Homburg https://www.jobnews.info/mkk/940110834	
340	04.10.2024	**Medizinische Fachangestellte (MFA) (m/w/d) für Augenarztpraxis** 60320 Frankfurt am Main - de_medi-jobs https://www.jobnews.info/mkk/940140860	**G**
341	03.10.2024	**Fachkraft im Gesundheitswesen (m/w/d) (Arzthelfer/in)** Baden-Württemberg, Lower Saxony, North Rhine-Westphalia, Hesse - DG timework GmbH Firmenadresse: Elsenheimerstraße 45, 80687 München https://www.jobnews.info/mkk/940149914	**P**
342	03.10.2024	**Mitarbeiter im Gesundheitswesen (m/w/d) (Arzthelfer/in)** Hesse, Berlin, Hamburg, Mecklenburg-Vorpommern, North Rhine-Westphalia, Bavaria, Saxony - DG timework GmbH Firmenadresse: Elsenheimerstraße 45, 80687 München https://www.jobnews.info/mkk/940149976	**P**
343	04.10.2024	**Medizinische Fachangestellte sowie Auszubildende zur MFA** 63739 Aschaffenburg - Praxisklinik für Dermatologie https://www.jobnews.info/mkk/940232772	**A**

500 Stellen für die Berufsgruppe Medizinische Fachangestellte (ohne Spezialisierung) – fachlich ausgerichtete Tätigkeiten:

344	04.10.2024	**Medizinische Fachangestellte (m/w/d) Gastroenterologie** Bad Homburg vor der Höhe - Hochtaunus-Kliniken gGmbH Firmenadresse: Zeppelinstr. 20, 61352 Bad Homburg https://www.jobnews.info/mkk/940242565
345	09.10.2024	**Gesundheits- und Krankenpflegerin oder Medizinische Fachangestellte in der Dialyse (m/w/d)** Bad König - KFH Kuratorium für Dialyse und Nierentransplantation e.V. Firmenadresse: Martin-Behaim-Straße 20, 63263 Neu-Isenburg https://www.jobnews.info/mkk/940543558
346	06.10.2024	**Medizinische Fachangestellte (m/w/d) Vollzeit / Teilzeit (Medizinische/r Fachangestellte/r)** Wetteraukreis, Gießen, Landkreis - OGC orthopädisch gelenkchirurgische Praxis https://www.jobnews.info/mkk/940550607
347	06.10.2024	**Medizinische Fachangestellte (m/w/d) für das interprofessionelle Stationsmanageme..., Klinikum Fulda (Medizinische/r Fachangestellte/r)** Fulda - Klinikum Fulda https://www.jobnews.info/mkk/940550741
348	04.10.2024	**MFA in TZ oder auf Mini-Job-Basis, ab sofort oder später gesucht (Medizinische/r Fachangestellte/r)** Frankfurt am Main, Kreisfreie Stadt - Dr. Martina Schaffner Firmenadresse: Untere Rützelstr. 10, 65933 Frankfurt am Main, Deutschland, Hessen https://www.jobnews.info/mkk/940553463
349	04.10.2024	**Medizinische Fachangestellte (m/w/d) in Neu-Isenburg, Fachärzte Rhein-Main... (Medizinische/r Fachangestellte/r)** Offenbach, Landkreis - MVZ Fachärzte Rhein-Main Dr. Brüning, Dr. Arkan und Kollegen, Netzwerk der Emma-Klinik Gmb https://www.jobnews.info/mkk/940554046
350	03.10.2024	**Medizinische Fachangestellte (m/w/d) mit Röntgenschein (Medizinische/r Fachangestellte/r)** P Offenbach am Main, Kreisfreie Stadt - RECRUTIS CONSULTING GMBH https://www.jobnews.info/mkk/940556115

500 Stellen für die Berufsgruppe Medizinische Fachangestellte (ohne Spezialisierung) – fachlich ausgerichtete Tätigkeiten:

351	03.10.2024	**Sozialarbeiter Team Jugendhilfe I Praxis und Schule [PuSch] [m/w/d] (Sozialarbeiter/in / Sozialpädagoge/-pädagogin)** Main-Kinzig-Kreis - Bildungswerk der Hessischen Wirtschaft e. V. Firmenadresse: Emil-von-Behring-Straße 4, 60439 Frankfurt am Main https://www.jobnews.info/mkk/940556625	
352	03.10.2024	**medizinische Fachangestellte (m/w/d) in Vollzeit/Teilzeit, Einen Praxismanager (m/w/d) in Vollzeit (Medizinische/r Fachangestellte/r)** Offenbach, Landkreis, Offenbach am Main, Kreisfreie Stadt - Kerstin Kardos Fachärztin für Frauenheilkunde https://www.jobnews.info/mkk/940556881	G
353	03.10.2024	**Suche medizinische Fachangestellte (m/w/d) in Praxis (Medizinische/r Fachangestellte/r)** Frankfurt am Main, Kreisfreie Stadt - Dr. Björn Müller Praxis für Allgemeinmedizin https://www.jobnews.info/mkk/940557738	G
354	03.10.2024	**Medizinische Fachangestellte / MFA / Arzthelferin (m/w/d) (Medizinische/r Fachangestellte/r)** Frankfurt am Main, Kreisfreie Stadt - medermis clinics GmbH https://www.jobnews.info/mkk/940559885	
355	03.10.2024	**Medizinische Fachangestellte (m/w/d) (Medizinische/r Fachangestellte/r)** Frankfurt am Main, Kreisfreie Stadt - AENDUM https://www.jobnews.info/mkk/940560467	G
356	03.10.2024	**Medizinische Fachangestellte (m/w/d) für die Patientenaufnahme der Zentralen Nota..., Klinikum Fulda (Medizinische/r Fachangestellte/r)** Fulda - Klinikum Fulda https://www.jobnews.info/mkk/940560747	G
357	03.10.2024	**Medizinischen Fachangestellten (m/w/d) Tagesklinik und Ambulanz (Medizinische/r Fachangestellte/r)** Offenbach, Landkreis - Vitos gGmbH Firmenadresse: Austraße 40, 35745 Herborn https://www.jobnews.info/mkk/940561544	

500 Stellen für die Berufsgruppe Medizinische Fachangestellte (ohne Spezialisierung) – fachlich ausgerichtete Tätigkeiten:

358	03.10.2024	**Mitarbeiter (w/m/d) in Regelarbeitszeit in Voll- und Teilzeit (Medizinische/r Fachangestellte/r)** Vogelsbergkreis - Kreiskrankenhaus Schotten gGmbH https://www.jobnews.info/mkk/940561638	**G**
359	03.10.2024	**Medizinische Fachangestellte (m/w/d) MFA Empfang (Medizinische/r Fachangestellte/r)** Frankfurt am Main, Kreisfreie Stadt - WEISS Personalmanagement GmbH Firmenadresse: Rheinstraße 14, 64283 Darmstadt https://www.jobnews.info/mkk/940563009	**Z**
360	30.09.2024	**Medizinische/r Fachangestellte/r,Arzthelfer/in Voll/Teilzeit (Medizinische/r Fachangestellte/r)** 35510 Butzbach - Charlotte Michaeli Ärztin Allgemeinmedizin https://www.jobnews.info/mkk/940748609	**G**
361	03.10.2024	**Medizinische Fachangestellte / Medizinischer Fachangestellter MFA (m/w/d) (Medizinische/r Fachangestellte/r)** 97753 Karlstadt, Main - Dr.med. Franz-Josef Kordowich Dr. med. Bernd Chittka Kinder- und Jugendärzte https://www.jobnews.info/mkk/940750430	**G**
362	10.10.2024	**Medizinische/r Fachangestellte/r (m/w/d) (Medizinische/r Fachangestellte/r)** Frankfurt am Main - Delta-ProM GmbH https://www.jobnews.info/mkk/940757688	**Z**
363	05.10.2024	**MFA Medizinische Fachangestellte (m/w/d)** 61200 Wölfersheim - de_medi-jobs https://www.jobnews.info/mkk/941126804	**G**
364	10.10.2024	**OP-Schwester / OP-Pfleger / MFA / OTA** 63739 Aschaffenburg - Klinik an der Galluswarte Frankfurt am Main https://www.jobnews.info/mkk/941387281	
365	09.10.2024	**Medizinischer Fachangestellter (MFA) Stationssekretär Neonatologie / Neonatologische Intensivstation in Vollzeit oder Teilzeit (m/w/d)** Aschaffenburg - Klinikum Aschaffenburg-Alzenau Firmenadresse: Am Hasenkopf, 63739 Aschaffenburg https://www.jobnews.info/mkk/941387304	

500 Stellen für die Berufsgruppe Medizinische Fachangestellte (ohne Spezialisierung) – fachlich ausgerichtete Tätigkeiten:

366	07.10.2024	**Medizinischer Fachangestellter (MFA) medizinische Sekretariate, elektive Aufnahme und Sprechstundenassistenz (m/w/d)** Alzenau in Unterfranken - Klinikum Aschaffenburg-Alzenau Firmenadresse: Am Hasenkopf, 63739 Aschaffenburg https://www.jobnews.info/mkk/941387344
367	15.10.2024	**Gesundheits- und Krankenpfleger oder Medizinische Fachangestellte in der Dialyse (m/w/d)** Bad Nauheim - KfH Kuratorium für Dialyse und Nierentransplantation https://www.jobnews.info/mkk/941494541
368	15.10.2024	**Medizinische Fachangestellte (m/w/d)** 63546 Hammersbach - Eleonora Peters, Ärztin für Allgemeinmedizin https://www.jobnews.info/mkk/941494566
369	14.10.2024	**Medizinische Fachangestellte in der Dialyse (m/w/d) | KfH-Nierenzentrum Frankfurt Ginnheim** 60528 Frankfurt am Main - KfH Kuratorium für Dialyse und Nierentransplantation https://www.jobnews.info/mkk/941494883
370	09.09.2024	**Verwaltungsangestellte (m/w/d) oder Medizinische Fachangestellte (m/w/d)** Fulda - Klinikum Fulda https://www.jobnews.info/mkk/941495656
371	10.10.2024	**MFA / Pflegepersonal / jegliche Quereinsteiger als Sprechstundenhilfe (m/w/d)** 61348 Bad Homburg vor der Höhe - voramedic GmbH https://www.jobnews.info/mkk/941502147
372	07.10.2024	**Medizinische Fachangestellte (m/w/d) Unfallchirurgie** Bad Homburg vor der Höhe - Hochtaunus-Kliniken gGmbH Firmenadresse: Zeppelinstr. 20, 61352 Bad Homburg https://www.jobnews.info/mkk/941502190
373	09.10.2024	**Gesundheits- und Krankenpflegerin oder Medizinische Fachangestellte in der Dialyse (m/w/d)** 64732 Bad König - KfH Kuratorium für Dialyse und Nierentransplantation https://www.jobnews.info/mkk/941505764

500 Stellen für die Berufsgruppe Medizinische Fachangestellte (ohne Spezialisierung) – fachlich ausgerichtete Tätigkeiten:

374	17.10.2024	**Ausbildung Medizinische/r Fachangestellte/r (m/w/d)** Frankfurt am Main - Medical Airport Service GmbH https://www.jobnews.info/mkk/941577943	
375	23.10.2024	**Gesundheits- und Krankenpflegerin oder Medizinische Fachangestellte in der Dialyse (m/w/d)** Groß-Umstadt - KFH Kuratorium für Dialyse und Nierentransplantation e.V. Firmenadresse: Martin-Behaim-Straße 20, 63263 Neu-Isenburg https://www.jobnews.info/mkk/941886157	
376	28.10.2024	**Medizinisch-technischer Laboratoriumsassistent MTLA / MFA für die Pathologie (m/w/d)** Offenbach am Main - Sana Klinikum Offenbach GmbH https://www.jobnews.info/mkk/942312530	
377	18.10.2024	**Medizinische Fachangestellte/Arzthelferin/OP Schwester/Krankenschwester/Sterilgutassistentin** Kronberg, Oberursel, Usingen, Friedrichsdorf, Bad Soden, Karben, Bad Vilbel - de_medi-jobs https://www.jobnews.info/mkk/942674645	G
378	04.11.2024	**Gesundheits- und Krankenpfleger oder Medizinische Fachangestellte in der Dialyse (m/w/d)** Hanau - KFH Kuratorium für Dialyse und Nierentransplantation e.V. Firmenadresse: Martin-Behaim-Straße 20, 63263 Neu-Isenburg https://www.jobnews.info/mkk/942904030	
379	04.11.2024	**Medizinische Fachangestellte für den OP (m/w/d)** Frankfurt - Frankfurter Rotkreuz-Kliniken e.V. https://www.jobnews.info/mkk/942918304	
380	06.11.2024	**Gesundheits- und Krankenpfleger oder Medizinische Fachangestellte in der Dialyse (m/w/d)** Aschaffenburg - KFH Kuratorium für Dialyse und Nierentransplantation e.V. Firmenadresse: Martin-Behaim-Straße 20, 63263 Neu-Isenburg https://www.jobnews.info/mkk/943125949	G
381	06.11.2024	**Medizinische:r Fachangestellte:r (MFA) (m/w/d)** Aschaffenburg, 63739 - Bergman Germany HoldCo GmbH https://www.jobnews.info/mkk/943125986	G

500 Stellen für die Berufsgruppe Medizinische Fachangestellte (ohne Spezialisierung) – fachlich ausgerichtete Tätigkeiten:

382	06.11.2024	**MFA / Medizinische Fachangestellte (m/w/d) - Frankfurt am Main** Frankfurt am Main - ias AG https://www.jobnews.info/mkk/943137787
383	06.11.2024	**Medizinischer Fachangestellter für unsere Radiologie (m/w/d)** 63069 Offenbach am Main - Sana Klinikum Offenbach GmbH https://www.jobnews.info/mkk/943138197
384	07.11.2024	**Medizinischer Fachangestellter (m/w/d) für die Kinder- und Jugendgastroenterologische Ambulanz** Offenbach am Main - Sana Klinikum Offenbach GmbH https://www.jobnews.info/mkk/943217445
385	31.10.2024	**Medizinische Assistenz im Bereich Arbeitsmedizin (m/w/d) (Arzthelfer/in)** Wiesbaden, Kreisfreie Stadt, Bremen, Kreisfreie Stadt, Dortmund, Kreisfreie Stadt, Leipzig, Kreisfreie Stadt, Frankfurt am Main, Kreisfreie Stadt, Berlin, Düsseldorf, Kreisfreie Stadt, Mainz, Kreisfreie Stadt, Dresden, Kreisfreie Stadt, Region Hannov - PIMA Health Safety GmbH https://www.jobnews.info/mkk/943251949
386	08.11.2024	**Medizinische Fachangestellte / Arzthelfer / Front Desk Manager (m/w/d)** Frankfurt am Main - Praxis für Ganzheitliche Neurologie Frankfurt - Dr. med. Bettina Müller https://www.jobnews.info/mkk/943254572
387	07.11.2024	**Medizinischer Helfer (m/w/d) (Medizinische/r Fachangestellte/r)** **P** North Rhine-Westphalia, Lower Saxony, Hesse, Baden-Württemberg - DG timework GmbH Firmenadresse: Elsenheimerstraße 45, 80687 München https://www.jobnews.info/mkk/943259275
388	08.11.2024	**Medizinische Fachangestellte / MFA / Arzthelferin / Quereinsteiger (w/m/d)** Bad Homburg vor der Höhe - Herzcarré Kardiologie Bad Homburg Dr. H. Lebbed https://www.jobnews.info/mkk/943262045
389	07.11.2024	**Medizinische Fachangestellte MFA (m/w/d) als Assistenz i ... (Medizinische/r Fachangestellte/r)** Offenbach, Landkreis - fidelius MVZ GmbH https://www.jobnews.info/mkk/943285576

500 Stellen für die Berufsgruppe Medizinische Fachangestellte (ohne Spezialisierung) – fachlich ausgerichtete Tätigkeiten:

390	07.11.2024	**Medizinische/r Fachangestellte/r (Medizinische/r Fachangestellte/r)** Fulda - Praxis Prütz Achim Prütz-Facharzt für Neurologie und Psychiatrie https://www.jobnews.info/mkk/943287174	G
391	07.11.2024	**Medizinischer Fachangestellter / Kinderkrankenpflegerin (m/w/d) (Medizinische/r Fachangestellte/r)** Frankfurt am Main, Kreisfreie Stadt - Kinderärztliche Praxisgem. Dres.med Christina Mangold und Ulrich Fuchs https://www.jobnews.info/mkk/943287774	G
392	06.11.2024	**Nette und motivierte Mitarbeiterin gesucht (Medizinische/r Fachangestellte/r)** Main-Kinzig-Kreis - Dr. med. Marjan Farasaty Praxis für Gynäkologie https://www.jobnews.info/mkk/943301578	G
393	06.11.2024	**Medizinische Fachangestellte MFA (m/w/d) in Neu-Isenburg ... (Medizinische/r Fachangestellte/r)** Offenbach, Landkreis - fidelius MVZ GmbH https://www.jobnews.info/mkk/943306498	
394	06.11.2024	**Medizinische Fachangestellte / MFA / NäPA / VERAH (m/w/ ... (Medizinische/r Fachangestellte/r)** Offenbach, Landkreis - fidelius MVZ GmbH https://www.jobnews.info/mkk/943306499	
395	06.11.2024	**Medizinische Fachangestellte (m/w/d) ab 20€ (Medizinische/r Fachangestellte/r)** Main-Kinzig-Kreis - inCare by Piening Firmenadresse: Altmühlstraße 30, 33689 Bielefeld https://www.jobnews.info/mkk/943340014	P
396	06.11.2024	**Medizinische Fachangestellte(r) oder Quereinsteiger (Medizinische/r Fachangestellte/r)** Darmstadt-Dieburg - Dr. Nicolas Nickisch Praxis für Orthopädie, Unfall- und Allgemeinchirurgie https://www.jobnews.info/mkk/943341610	G
397	06.11.2024	**Medizinischer Fachangestellter (w/m/d) (Medizinische/r Fachangestellte/r)** Darmstadt-Dieburg - Dr. Christine Arncken https://www.jobnews.info/mkk/943341619	G

500 Stellen für die Berufsgruppe Medizinische Fachangestellte (ohne Spezialisierung) – fachlich ausgerichtete Tätigkeiten:

398	06.11.2024	**Medizinische Fachangestellte (m/w/d) gesucht (Medizinische/r Fachangestellte/r)** Main-Kinzig-Kreis - Überörtl. Gemeinschaftspraxis Bad Orb-Jossgrund Frau Dr. Christ https://www.jobnews.info/mkk/943342159	G
399	06.11.2024	**Bloomwell - Customer Operations (m/w/d)* (Medizinische/r Fachangestellte/r)** Frankfurt am Main, Kreisfreie Stadt - Bloomwell Group GmbH https://www.jobnews.info/mkk/943344334	
400	06.11.2024	**Mitarbeiter für den Empfang (m/w/d) (Medizinische/r Fachangestellte/r)** Frankfurt am Main, Kreisfreie Stadt - Vitos gGmbH Firmenadresse: Austraße 40, 35745 Herborn https://www.jobnews.info/mkk/943344335	G
401	06.11.2024	**Medizinische Fachangestellte (m/w/d/) in Vollzeit gesucht! (Medizinische/r Fachangestellte/r)** Offenbach am Main, Kreisfreie Stadt - Praxis Matic MVZ GmbH https://www.jobnews.info/mkk/943344789	
402	08.11.2024	**Sympathisches und kollegiales Praxis-Team sucht Verstärkung in Teilzeit/Vollzeit(m/w/d) (Medizinische/r Fachangestellte/r)** Aschaffenburg, Landkreis - Dr. Dieter Köhler Facharzt für Orthopädie https://www.jobnews.info/mkk/943403333	G
403	08.11.2024	**MFA (medizinische/-n Fachangestellte/-n, Arzthelferin) - auch Quereinsteiger (Medizinische/r Fachangestellte/r)** Aschaffenburg, Landkreis - Gemeinschaftspraxis Drs. med. Vera Zimmer, Alexander Miller und Thomas Bergmann https://www.jobnews.info/mkk/943403345	G
404	11.11.2024	**Medizinische Fachangestellte (m/w/d) in der Pflege** Lich - Asklepios Klinik Lich https://www.jobnews.info/mkk/943441274	
405	11.11.2024	**Ausbildung – Medizinische Fachangestellte / Medizinischer Fachangestellter - Klinik für Augenheilkunde** Frankfurt am Main 60590 - Universitätsmedizin Frankfurt https://www.jobnews.info/mkk/943494873	

500 Stellen für die Berufsgruppe Medizinische Fachangestellte (ohne Spezialisierung) – fachlich ausgerichtete Tätigkeiten:

406	11.11.2024	**Medizinische Fachangestellte (MFA) für die Anmeldung gesucht! (Medizinische/r Fachangestellte/r)** Frankfurt am Main, Kreisfreie Stadt - Shahroz Ali Kahn https://www.jobnews.info/mkk/943498081	
407	11.11.2024	**MFA Auszubildende/ Praxisrezeption (m/w/d) (Medizinische/r Fachangestellte/r)** Frankfurt am Main, Kreisfreie Stadt - Frau Nadeshda Meier Allgemeinärztin https://www.jobnews.info/mkk/943498332	
408	11.11.2024	**Medizinische(r) Fachangestellte(r) für Allgemeinarztpraxis gesucht (Medizinische/r Fachangestellte/r)** Wetteraukreis - Dr. Alexander Jakob https://www.jobnews.info/mkk/943498528	G
409	11.11.2024	**Physician Assistant / Medizinische Fachangestellte, Gesundheitspfleger und Krankenpfleger (m/w/d) (Medizinische/r Fachangestellte/r)** Frankfurt am Main, Kreisfreie Stadt - Praxis für Gefäßchirurgie am Kaiserplatz https://www.jobnews.info/mkk/943498653	G
410	11.11.2024	**MFA/ Gesundheits- und Kinderkrankenpfleger/in in Teilzeit oder Vollzeit (m/w/d) (Medizinische/r Fachangestellte/r)** Offenbach, Landkreis - Astrid Hollmann https://www.jobnews.info/mkk/943498749	G
411	11.11.2024	**Mitarbeiter:in (m/w/d) für Anmeldung und Büro in Physiopraxis (Medizinische/r Fachangestellte/r)** Frankfurt am Main, Kreisfreie Stadt - Physiotherapeutin Susanne Weidenhausen https://www.jobnews.info/mkk/943502361	
412	11.11.2024	**Med. Fachangestellte oder Augenoptiker für unsere Ambulanz (m/w/d) (Medizinische/r Fachangestellte/r)** Fulda - MVG Klinik Fulda GmbH Augenheilkunde https://www.jobnews.info/mkk/943502682	
413	11.11.2024	**Mitarbeiter - Empfang (m/w/d) (Medizinische/r Fachangestellte/r)** Fulda - Joachim Köhler und Stefan Lomb Krankengymnastik https://www.jobnews.info/mkk/943502687	

500 Stellen für die Berufsgruppe Medizinische Fachangestellte (ohne Spezialisierung) – fachlich ausgerichtete Tätigkeiten:

414	10.11.2024	**Medizinische/r Fachangestellte/r oder Pflegefachfrau/-mann (w/m/d),Frankfurt am Main,Neu... (Medizinische/r Fachangestellte/r)** Groß-Gerau, Frankfurt am Main, Kreisfreie Stadt, Offenbach, Landkreis - Asklepios MVZ Rhein-Main https://www.jobnews.info/mkk/943503105	G
415	08.11.2024	**Medizinische Fachangestellte / MFA (m/w/d) (Medizinische/r Fachangestellte/r)** Darmstadt-Dieburg - ARTEMIS Medizinisches Versorgu ngszentrum Dillenburg GmbH https://www.jobnews.info/mkk/943503569	
416	08.11.2024	**Medizinische Schreibkraft (m/w/d) oder MFA (m/w/d) (Medizinische/r Fachangestellte/r)** Frankfurt am Main, Kreisfreie Stadt - Bürgerhospital und Clementine Kinderhospital gGmbH https://www.jobnews.info/mkk/943503654	
417	08.11.2024	**MFA (m/w/d) für Frauenarztpraxis (Medizinische/r Fachangestellte/r)** Offenbach am Main, Kreisfreie Stadt - Gynäkologisches MVZ Offenbach - Tzelepis GmbH https://www.jobnews.info/mkk/943504596	G
418	11.11.2024	**Medizinische Assistenz (Medizinische/r Fachangestellte/r)** Miltenberg - Mainsite GmbH Co. KG https://www.jobnews.info/mkk/943515845	
419	13.11.2024	**Ausbildung zum Medizinischen Fachangestellten (m/w/d)** Offenbach am Main - Sana Klinikum Offenbach GmbH https://www.jobnews.info/mkk/943568704	A
420	14.11.2024	**Medizinischer Fachangestellter - Endoskopie (m/w/d)** Offenbach am Main - Sana Klinikum Offenbach GmbH https://www.jobnews.info/mkk/943641545	
421	14.11.2024	**Medizinische/r Fachangestellte/r oder Medizinische/r Technologe/in für Radiologie (MFA oder MT-R) (m/w/d)** Aschaffenburg - BAG Radiologie Nuklearmedizin Aschaffenburg (GbR) https://www.jobnews.info/mkk/943642357	

500 Stellen für die Berufsgruppe Medizinische Fachangestellte (ohne Spezialisierung) – fachlich ausgerichtete Tätigkeiten:

422	14.11.2024	**Medizinische Fachangestellte (m/w/d) für das MVZ** Offenbach am Main - Medizinisches Versorgungszentrum am Sana Klinikum Offenbach GmbH https://www.jobnews.info/mkk/943650299
423	14.11.2024	**Medizinische/r Fachangestellte/r (m/w/d) (Medizinische/r Fachangestellte/r)** Aschaffenburg, Landkreis - Dres. Koch und Klement https://www.jobnews.info/mkk/943747375
424	14.11.2024	**Medizinische Fachangestellte (w/m/d) Empfang/Pforte** 63500 Seligenstadt - Asklepios Kliniken Firmenadresse: Rübenkamp 226, 22307 Hamburg https://www.jobnews.info/mkk/943759293
425	14.11.2024	**Medizinische Fachangestellte (w/m/d) Stationssekretär** 63500 Seligenstadt - Asklepios Kliniken Firmenadresse: Rübenkamp 226, 22307 Hamburg https://www.jobnews.info/mkk/943759297
426	14.11.2024	**Medizinische Fachangestellte MFA (m/w/d)** 63500 Seligenstadt - Asklepios Kliniken Firmenadresse: Rübenkamp 226, 22307 Hamburg https://www.jobnews.info/mkk/943759328
427	14.11.2024	**Krankenpflegehelfer, Altenpflegehelfer (m/w/d) oder Medizinische Fachangestellte (m/w/d) - OP-Schleuse** 63500 Seligenstadt - Asklepios Kliniken Firmenadresse: Rübenkamp 226, 22307 Hamburg https://www.jobnews.info/mkk/943759331
428	14.11.2024	**Pflegefachperson/ Medizinische Fachangestellte für die Aufnahmestation (w/m/d)** 63500 Seligenstadt - Asklepios Kliniken Firmenadresse: Rübenkamp 226, 22307 Hamburg https://www.jobnews.info/mkk/943759415
429	31.10.2024	**Medizinischer Fachangestellter (MFA) Zentrum für klinische Akut- und Notfallmedizin in Vollzeit oder Teilzeit (m/w/d)** Aschaffenburg - Klinikum Aschaffenburg-Alzenau Firmenadresse: Am Hasenkopf, 63739 Aschaffenburg https://www.jobnews.info/mkk/943759530

500 Stellen für die Berufsgruppe Medizinische Fachangestellte (ohne Spezialisierung) – fachlich ausgerichtete Tätigkeiten:

430	11.11.2024	**Medizinischer Fachangestellter (MFA) MVZ Anästhesie in Teilzeit (m/w/d)** Aschaffenburg - Klinikum Aschaffenburg-Alzenau Firmenadresse: Am Hasenkopf, 63739 Aschaffenburg https://www.jobnews.info/mkk/943759776	
431	24.10.2024	**Medizinischer Fachangestellter (MFA) als MFA-Pionier für die Visitenbegleitung in Teilzeit (m/w/d)** Aschaffenburg - Klinikum Aschaffenburg-Alzenau Firmenadresse: Am Hasenkopf, 63739 Aschaffenburg https://www.jobnews.info/mkk/943759809	
432	24.10.2024	**MFA (m/w/d)** 97688 Bad Kissingen - Allgemeinarztpraxis Dr. Martens https://www.jobnews.info/mkk/943761708	
433	14.11.2024	**Einsatzsachbearbeiter/in (MFA, m/w/d) über Personalvermittlung gesucht (Notfallsanitäter/in)** Hesse - KPM Kreatives Personal- und Marketing Management GmbH https://www.jobnews.info/mkk/943827775	**GP**
434	14.11.2024	**MFA für HNO Praxis gesucht (m/w/d) (Medizinische/r Fachangestellte/r)** Offenbach, Landkreis - Dr. Antje Alpermann Hals-Nasen -Ohrenärztin https://www.jobnews.info/mkk/943830704	
435	14.11.2024	**Teil-/Vollzeit für fertig ausgebildete MFA ab Januar 2025 (Medizinische/r Fachangestellte/r)** Hesse - Dieter Wächter Arzt für Innere Medizin Kardiologische Praxis https://www.jobnews.info/mkk/943830847	**G**
436	14.11.2024	**MFA (m/w/d) Patientenanmeldung in Vollzeit (Medizinische/r Fachangestellte/r)** Frankfurt am Main, Kreisfreie Stadt - RNS GbR, Frankfurt Firmenadresse: Ginnheimer Str., 60487 Frankfurt am Main https://www.jobnews.info/mkk/943833254	
437	13.11.2024	**Medizinisch-technische Radiologieassistenten o. Medizinische Fachangestellten (m/w/d) Röntgenschein (Medizinisch-technische/r Radiologieassistent/in)** Wetteraukreis - Zentr. f. Radiologie u. Nuklea rmedizin Wetterau GbR https://www.jobnews.info/mkk/943835485	**G**

500 Stellen für die Berufsgruppe Medizinische Fachangestellte (ohne Spezialisierung) – fachlich ausgerichtete Tätigkeiten:

438	13.11.2024	**Medizinische Fachangestellte (m/w/d) (Medizinische/r Fachangestellte/r)** Wetteraukreis - K S Gesellschaft für Personaldienst-leistungen mbH https://www.jobnews.info/mkk/943841040	**GP**
439	13.11.2024	**MFA Medizinische Fachangestellte/Krankenschwester ((Medizinische/r Fachangestellte/r)** Frankfurt am Main, Kreisfreie Stadt - HZRM Hämophilie-Zentrum Rhein Main GmbH Firmenadresse: Gartenstraße 134, 60596 Frankfurt am Main, Deutschland, Hessen https://www.jobnews.info/mkk/943843088	**G**
440	13.11.2024	**Für eine etablierte Hausarztpraxis in der Gemeinde Gründau wird eine Vollzeit-MFA gesucht (Medizinische/r Fachangestellte/r)** Main-Kinzig-Kreis - Dr. Elvira Stellmach Arztpraxis für Allgemeinmedizin https://www.jobnews.info/mkk/943843226	**G**
441	13.11.2024	**Medizinische Fachangestellte (m/w/d) (Medizinische/r Fachangestellte/r)** Main-Kinzig-Kreis - Klinik St. Marien GmbH Co. KG https://www.jobnews.info/mkk/943843725	**G**
442	12.11.2024	**Arzthelfer (m/w/d) (Arzthelfer/in)** Baden-Württemberg, North Rhine-Westphalia, Hesse, Lower Saxony - DG timework GmbH Firmenadresse: Elsenheimerstraße 45, 80687 München https://www.jobnews.info/mkk/943847654	**P**
443	12.11.2024	**Gesundheits- und Krankenpfleger (m/w/d) / MFA (m/w/d) für den externen Einsatz im ..., Langen-Klinik (Fachkrankenpfleger/in - Operations-/Endoskopiedienst)** Offenbach, Landkreis - Asklepios Klinik Langen https://www.jobnews.info/mkk/943848561	**G**
444	15.11.2024	**Orthopädie -- MFA -- Medizinische Fachangestellte (m/w/d)** 63486 Bruchköbel - OrthoTeam RheinMain https://www.jobnews.info/mkk/943852421	
445	15.11.2024	**Orthopädie -- MFA -- Medizinische Fachangestellte (m/w/d)** 63450 Hanau - OrthoTeam RheinMain https://www.jobnews.info/mkk/943852531	

500 Stellen für die Berufsgruppe Medizinische Fachangestellte (ohne Spezialisierung) – fachlich ausgerichtete Tätigkeiten:

446	14.11.2024	**Medizinische/r Fachangestellte/r oder Pflegefachfrau/-mann (w/m/d)** Frankfurt am Main - Asklepios Kliniken Firmenadresse: Rübenkamp 226, 22307 Hamburg https://www.jobnews.info/mkk/943852650
447	14.11.2024	**Krankenpfleger/Krankenschwester/GuK (m/w/d) Pflegefachfrau/Pflegefachmann (m/w/d) MFA/OTA/ATA (m/w/d) für die zentrale Notaufnahme** 63225 Langen - Asklepios Kliniken Firmenadresse: Rübenkamp 226, 22307 Hamburg https://www.jobnews.info/mkk/943852702
448	14.11.2024	**Medizinische Fachangestellte oder Gesundheits- und Krankenpfleger (w/m/d) für die Indikationsambulanz im Aufnahmezentrum** 63225 Langen - Asklepios Kliniken Firmenadresse: Rübenkamp 226, 22307 Hamburg https://www.jobnews.info/mkk/943852811
449	14.11.2024	**Teamleitung Medizinische Fachangestellte (m/w/d)** 35423 Lich - Asklepios Kliniken Firmenadresse: Rübenkamp 226, 22307 Hamburg https://www.jobnews.info/mkk/943852823
450	15.11.2024	**Koordinierende Medizinische Fachangestellte / Koordinierender Medizinischer Fachangestellter - Augenklinik** Frankfurt am Main - Universitätsklinikum Frankfurt Firmenadresse: Theodor-Stern-Kai 7, 60596 Frankfurt am Main https://www.jobnews.info/mkk/943852958
451	14.11.2024	**Medizinisch Technische:r Radiolog:in / MTR (m/w/d) oder Medizinische:r Fachangestellte:r mit Röntgenschein / MFA (m/w/d)** Frankfurt am Main - Stiftung Hospital zum heiligen Geist https://www.jobnews.info/mkk/943852972
452	14.11.2024	**Gesundheits- und Krankenpfleger (m/w/d) / MFA (m/w/d) für den externen Einsatz im Rhein-Main-Gebiet** 63225 Langen - Asklepios Kliniken Firmenadresse: Rübenkamp 226, 22307 Hamburg https://www.jobnews.info/mkk/943853083

500 Stellen für die Berufsgruppe Medizinische Fachangestellte (ohne Spezialisierung) – fachlich ausgerichtete Tätigkeiten:

453	14.11.2024	**Medizinische Fachangestellte (m/w/d) in der Pflege** 35423 Lich - Asklepios Kliniken Firmenadresse: Rübenkamp 226, 22307 Hamburg https://www.jobnews.info/mkk/943853146
454	14.11.2024	**Medizinische Fachangestellte (m/w/d) für die Interdisziplinäre Terminambulanz** 35423 Lich - Asklepios Kliniken Firmenadresse: Rübenkamp 226, 22307 Hamburg https://www.jobnews.info/mkk/943853256
455	14.11.2024	**Medizinische Fachangestellte (m/w/d) Stationssekretariat** 35423 Lich - Asklepios Kliniken Firmenadresse: Rübenkamp 226, 22307 Hamburg https://www.jobnews.info/mkk/943853269
456	15.11.2024	**Orthopädie -- MFA -- Medizinische Fachangestellte (m/w/d)** 61118 Bad Vilbel - OrthoTeam RheinMain https://www.jobnews.info/mkk/943853283
457	12.11.2024	**Arzthelferin/ Medizinische Fachangestellte (m/w/d)** 60599 Frankfurt am Main - Praxis für Allgemeinmedizin und Naturheilverfahren https://www.jobnews.info/mkk/943854077
458	12.11.2024	**MFA (m/w/d) in Teil-oder Vollzeit** 36041 Fulda - ZAR Nanz medico - Zentrum für ambulante Rehabilitation https://www.jobnews.info/mkk/943854103
459	14.11.2024	**MFA (m/w/d)** Frankfurt am Main - Dokhead https://www.jobnews.info/mkk/943854206
460	05.11.2024	**Medizinische Fachangestellte (m/w/d)** 36037 Fulda - Praxis Achim Prütz https://www.jobnews.info/mkk/943854785
461	29.10.2024	**Medizinische Fachangestellte/n oder Augenoptiker/in für unsere Ambulanz (m/w/d)** 36043 Fulda - MVG Klinik Fulda GmbH https://www.jobnews.info/mkk/943854844

500 Stellen für die Berufsgruppe Medizinische Fachangestellte (ohne Spezialisierung) – fachlich ausgerichtete Tätigkeiten:

462	23.10.2024	**Medizinische Fachangestellte in der nephrologischen Sprechstunde (m/w/d)** Fulda - KfH Kuratorium für Dialyse und Nierentransplantation https://www.jobnews.info/mkk/943855129
463	06.11.2024	**Medizinische Fachangestellte (m/w/d)** Bad Homburg vor der Höhe - Hochtaunus-Kliniken gGmbH Firmenadresse: Zeppelinstr. 20, 61352 Bad Homburg https://www.jobnews.info/mkk/943857522
464	06.11.2024	**Medizinische Fachangestellte (m/w/d), Gesundheits- und Krankenpfleger (m/w/d), medizinische Schreibkraft (m/w/d) -Funktionsdiagnostik** Bad Homburg vor der Höhe - Hochtaunus-Kliniken gGmbH Firmenadresse: Zeppelinstr. 20, 61352 Bad Homburg https://www.jobnews.info/mkk/943857535
465	06.11.2024	**Medizinische Fachangestellte (m/w/d)** Bad Homburg vor der Höhe - Vitos Firmenadresse: Akazienweg 10, 34117 Kassel https://www.jobnews.info/mkk/943857537
466	04.11.2024	**MFA (m/w/d) in orthopädischer Praxis in Bad Homburg** 61348 Bad Homburg vor der Höhe - Orthopädie am Kurhaus https://www.jobnews.info/mkk/943857581
467	31.10.2024	**Medizinische Fachangestellte (m/w/d) Gynäkologie** Bad Homburg vor der Höhe - Hochtaunus-Kliniken gGmbH Firmenadresse: Zeppelinstr. 20, 61352 Bad Homburg https://www.jobnews.info/mkk/943857614
468	29.10.2024	**Medizinische Fachangestellte (m/w/d)** 61352 Bad Homburg vor der Höhe - Diabetes-Praxis Bad Nauheim - Bad Homburg - Usingen https://www.jobnews.info/mkk/943857652
469	29.10.2024	**Kaufmännischer Mitarbeiter oder medizinscher Fachangestellter (m/w/d)** 61440 Oberursel - VzF Taunus https://www.jobnews.info/mkk/943857889

500 Stellen für die Berufsgruppe Medizinische Fachangestellte (ohne Spezialisierung) – fachlich ausgerichtete Tätigkeiten:

470	29.10.2024	**Medizinische Fachangestellte / MFA (m/w/d) zur Begleitung von remote-MRT** 60325 Frankfurt am Main - Medneo https://www.jobnews.info/mkk/943859961
471	07.11.2024	**MFA (m/w/d)** 60487 Frankfurt am Main - RNS Gemeinschaftspraxis GbR https://www.jobnews.info/mkk/943860088
472	18.09.2024	**Medizinischer Fachangestellter für unsere Onkologie/Hämatologie (w/m/d)** 60431 Frankfurt am Main - AGAPLESION Firmenadresse: Ginnheimer Landstraße94, 60487 Frankfurt am Main https://www.jobnews.info/mkk/943860795
473	08.11.2024	**Medizinische Fachangestellte / Medizinischer Fachangestellter – Kinderaugenheilkunde und Schielbehandlung** Frankfurt am Main - Universitätsklinikum Frankfurt Firmenadresse: Theodor-Stern-Kai 7, 60596 Frankfurt am Main https://www.jobnews.info/mkk/943861206
474	06.11.2024	**Medizinischer Fachangestellter / MFA (m/w/d) in Hanau** 63450 Hanau - de.indeed.com https://www.jobnews.info/mkk/943861216
475	05.11.2024	**Medizinische Fachangestellte / Medizinischer Fachangestellter - Privatambulanz der Medizinischen Klinik 1** Frankfurt am Main - Universitätsklinikum Frankfurt Firmenadresse: Theodor-Stern-Kai 7, 60596 Frankfurt am Main https://www.jobnews.info/mkk/943861271
476	15.11.2024	**Medizinische Fachangestellte (MFA) (m/w/d) Frankfurt** Frankfurt am Main - CSL https://www.jobnews.info/mkk/943861425
477	11.11.2024	**MFA für UKG (m/w/d)** Frankfurt am Main - MVZ CCB Frankfurt und Main-Taunus GbR https://www.jobnews.info/mkk/943861509
478	11.11.2024	**MFA/Gesundheits-/ Kranken-/ Altenpfleger/Sanitäter/Pflegehelfer (m/w/d)** 63263 Neu-Isenburg - Gemeinschaftspraxis Drs. Trepels und Wittmann https://www.jobnews.info/mkk/943861512

500 Stellen für die Berufsgruppe Medizinische Fachangestellte (ohne Spezialisierung) – fachlich ausgerichtete Tätigkeiten:

479	31.10.2024	**MFA (m/w/d)** 63477 Maintal - Praxis Maintal https://www.jobnews.info/mkk/943861884
480	30.10.2024	**MFA (m/w/d)** 60316 Frankfurt am Main - Orthopädie am Zoo https://www.jobnews.info/mkk/943861915
481	30.10.2024	**Pflegefachfrau / Pflegefachmann oder Medizinische:r Fachangestellte:r (m/w/d) für die onkologische Ambulanz** Frankfurt am Main - Stiftung Hospital zum heiligen Geist https://www.jobnews.info/mkk/943861981
482	30.10.2024	**Medizinische Fachangestellte (m/w/d)** 63450 Hanau - Hazsarztpraxis Lomiento Hercek https://www.jobnews.info/mkk/943861985
483	04.11.2024	**MFA (m/w/d)** 60311 Frankfurt am Main - dr.vision https://www.jobnews.info/mkk/943862043
484	29.10.2024	**Medizinische Fachangestellte / Medizinischer Fachangestellter - Ambulantes Operieren** Frankfurt am Main - Universitätsklinikum Frankfurt Firmenadresse: Theodor-Stern-Kai 7, 60596 Frankfurt am Main https://www.jobnews.info/mkk/943862074
485	01.11.2024	**Medizinische Fachangestellte / Medizinischer Fachangestellter - Psychiatrische Institutsambulanz und Funktionsbereich** Frankfurt am Main - Universitätsklinikum Frankfurt Firmenadresse: Theodor-Stern-Kai 7, 60596 Frankfurt am Main https://www.jobnews.info/mkk/943862101
486	01.11.2024	**MFA (m/w/d) Ambulanzen Clementine Kinderhospital** 60316 Frankfurt am Main - Bürgerhospital und Clementine Kinderhospital gemeinnützige GmbH https://www.jobnews.info/mkk/943862142
487	04.11.2024	**Medizinische Fachangestellte (m/w/d) in Teilzeit** 63683 Ortenberg - Ärztezentrum am Marktplatz Ortenberg https://www.jobnews.info/mkk/943863621

500 Stellen für die Berufsgruppe Medizinische Fachangestellte (ohne Spezialisierung) – fachlich ausgerichtete Tätigkeiten:

488	23.10.2024	**Medizinische Fachangestellte (m/w/d) Teilzeit** 61200 Wölfersheim - Gemeinschaftspraxis Dr. med. Andreas Becker / Dr. med. Sabine Koch-Klenner https://www.jobnews.info/mkk/943863824	
489	31.10.2024	**Medizinische Fachangestellte (m/w/d) für unser Praxisteam gesucht** 60322 Frankfurt am Main - de_medi-jobs https://www.jobnews.info/mkk/943943448	G
490	18.11.2024	**Ausbildung zum Medizinischen Fachangestellten (m/w/d) (2025)** Frankfurt am Main - Fraport AG Firmenadresse: Frankfurt Airport Services Worldwide, 60547 Frankfurt https://www.jobnews.info/mkk/943963880	A
491	18.11.2024	**Medizinische Fachangestellte (m/w/d)** 63065 Offenbach - Praxis Dres. Balló und Böck https://www.jobnews.info/mkk/943971759	
492	18.11.2024	**Medizinische Fachangestellte / Fachangestellter Fachangestellter – Zentrum für Neurologie und Neurochirurgie** Frankfurt am Main - Universitätsklinikum Frankfurt Firmenadresse: Theodor-Stern-Kai 7, 60596 Frankfurt am Main https://www.jobnews.info/mkk/943971763	
493	18.11.2024	**Medizinische Fachangestellte (m/w/d), Optiker** Friedrichsdorf - Accuramed Tagesklinik und MVZ GmbH https://www.jobnews.info/mkk/943971784	
494	18.11.2024	**Medizinische Fachangestellte/er, Optiker/in** 60596 Frankfurt am Main - Augenärzte am Städel Prof. Dr. med. J.Jordan Dr. med. C.Lüchtenberg https://www.jobnews.info/mkk/943971811	
495	17.11.2024	**Mitarbeiter:in (m/w/d) On-/ Offboardingmanagement (Medizinische/r Fachangestellte/r)** Frankfurt am Main, Kreisfreie Stadt - Bürgerhospital und Clementine Kinderhospital gGmbH https://www.jobnews.info/mkk/943984050	
496	16.11.2024	**Medizinische Fachangestellte (m/w/d) in Teilzeit (Medizinische/r Fachangestellte/r)** Wetteraukreis - BAG Dr. med. Christoph Quante + Yvonne Müller GbR https://www.jobnews.info/mkk/943987454	

500 Stellen für die Berufsgruppe Medizinische Fachangestellte (ohne Spezialisierung) – fachlich ausgerichtete Tätigkeiten:

497	16.11.2024	**MFA / RTA / Krankenschwester, -Pfleger (m/w/d) (Medizinische/r Fachangestellte/r)** Frankfurt am Main, Kreisfreie Stadt - Praxis Dr. med. Oboth Dr. med. Stratmann https://www.jobnews.info/mkk/943987461	
498	16.11.2024	**MFA für freundliches Team in fachärztlichem Praxiszentrum in Ffm City gesucht (Medizinische/r Fachangestellte/r)** Frankfurt am Main, Kreisfreie Stadt - Dr. med. Matthias Erbe Praxiszentrum Sachsenhausen https://www.jobnews.info/mkk/943987622	G
499	16.11.2024	**Mitarbeiter/in für orthopädische Praxis in Dietzenbach gesucht (Vollzeit) (Medizinische/r Fachangestellte/r)** Offenbach, Landkreis - Carl-Hubet Fürst https://www.jobnews.info/mkk/943987732	
500	16.11.2024	**MFA Medizinische Fachangestellte (m/w/d) Medzinischer Empfang, Augenzentrum Frankfu... (Medizinische/r Fachangestellte/r)** Frankfurt am Main, Kreisfreie Stadt - Augenzentrum Frankfurt Prof. Koch GmbH https://www.jobnews.info/mkk/943988112	

Stellenentwicklung in der Berufsgruppe „Medizinische Fachangestellte (ohne Spezialisierung) – fachlich ausgerichtete Tätigkeiten“ in Main-Kinzig-Kreis und Umgebung

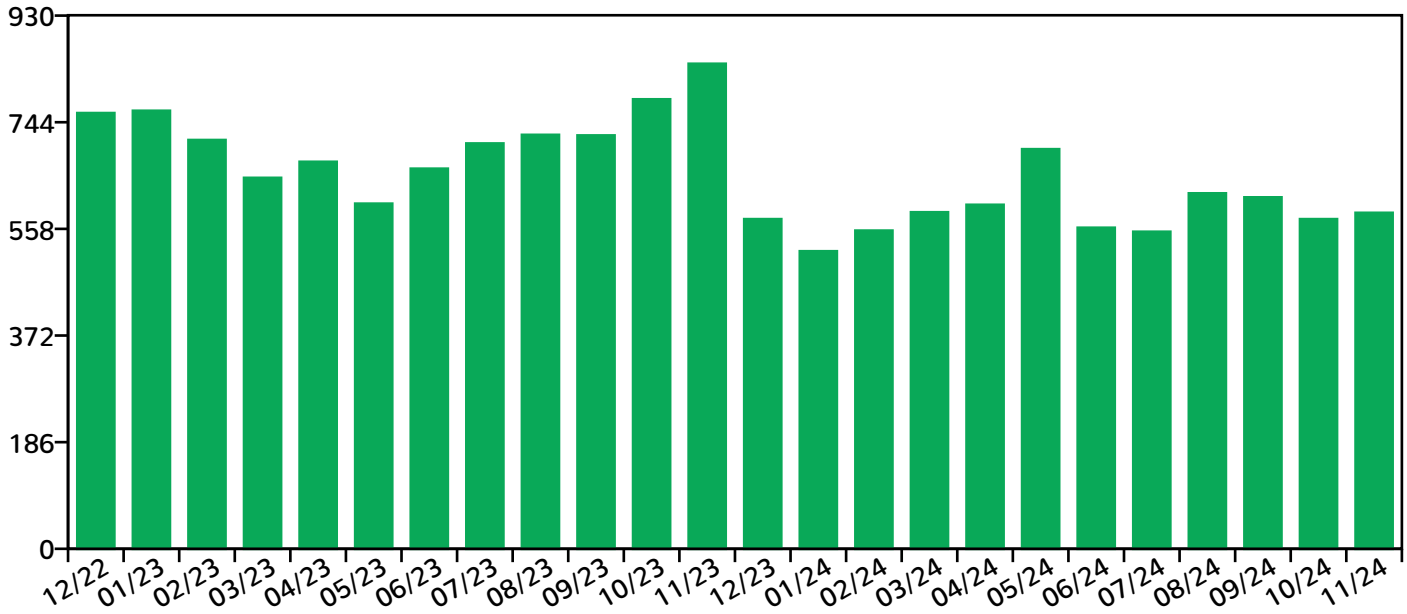

Regionale Stellenverteilung für „Medizinische Fachangestellte (ohne Spezialisierung) – fachlich ausgerichtete Tätigkeiten“:

Alsfeld	3	Kleinostheim	1
Alzenau i. Unterfranken	5	Langen/Hessen	10
Aschaffenburg	44	Langenselbold	4
Babenhausen/Hessen	1	Lauterbach/Hessen	1
Bad Bocklet	1	Lich	9
Bad Brückenau	8	Linden/Hessen	2
Bad Homburg v.d. Höhe	24	Linsengericht	1
Bad Kissingen	33	Lohr a. Main	3
Bad Kissingen	17	Main-Kinzig-Kreis	55
Bad König	4	Main-Spessart	6
Bad Nauheim	9	Mainaschaff	1
Bad Orb	2	Mainhausen	1
Bad Soden-Salmünster	2	Maintal	2
Bad Vilbel	2	Margetshöchheim	1

Bruchköbel	1
Burkardroth	1
Buseck	4
Butzbach	3
Büdingen	3
Bürgstadt	1
Darmstadt-Dieburg	35
Dieburg	6
Dietzenbach	5
Dreieich	1
Eppertshausen	1
Erlenbach a. Main	2
Eschborn	2
Florstadt	1
Frankfurt am Main	161
Freigericht	1
Friedberg/Hessen	4
Friedrichsdorf	2
Fulda	36
Fulda	32
Gelnhausen	3
Gersfeld/Rhön	2
Gießen	62
Goldbach/Unterfranken	1
Groß Umstadt	4
Großwallstadt	1
Grünberg/Hessen	1
Gründau	3
Hainburg	3
Hammelburg	1
Hammersbach	1
Hanau	21
Hessen	1098
Heusenstamm	3
Hösbach	1
Marktheidenfeld	1
Miltenberg	6
Miltenberg	2
Mömbris	1
Münnerstadt	1
Münster bei Dieburg	1
Neu-Anspach	1
Neu-Isenburg	7
Oberursel/Taunus	9
Offenbach	53
Offenbach am Main	41
Ortenberg/Hessen	1
Pohlheim	1
Poppenhausen/Wasserkuppe	1
Reiskirchen	1
Rimpar	1
Rodenbach bei Hanau	2
Rodgau	1
Rothenbuch	1
Rödermark	1
Schlitz	1
Schlüchtern	3
Schotten	2
Seligenstadt	12
Stockstadt a. Main	1
Usingen	3
Veitshöchheim	3
Vogelsbergkreis	9
Werneck	1
Wertheim	1
Wetteraukreis	36
Wildflecken	4
Wächtersbach	1
Wölfersheim	2
Wöllstadt	2

Karben	2	Zellingen	1
Karlstadt	2		

Ähnliche Berufsgruppen zur Berufsgruppe „Medizinische Fachangestellte (ohne Spezialisierung) – fachlich ausgerichtete Tätigkeiten“

Medizinische Fachangestellte (sonstige spezifische Tätigkeitsangabe) – fachlich ausgerichtete Tätigkeiten	35	Zahnmedizinische Fachangestellte – fachlich ausgerichtete Tätigkeiten	1145
Orthoptisten/Orthoptistinnen – fachlich ausgerichtete Tätigkeiten	5		
Tiermedizinische Fachangestellte – fachlich ausgerichtete Tätigkeiten	54		

Stellenentwicklung in den letzten 24 Monaten

Berufechart: Top 1-10 für Main-Kinzig-Kreis und Umgebung

Berufe im Verkauf (ohne Produktspezialisierung) – fachlich ausgerichtete Tätigkeiten

Büro- und Sekretariatskräfte (ohne Spezialisierung) – fachlich ausgerichtete Tätigkeiten

Berufe in der Lagerwirtschaft – fachlich ausgerichtete Tätigkeiten

Berufe in der Lagerwirtschaft – Helfer-/Anlerntätigkeiten

Berufe in der Buchhaltung – komplexe Spezialistentätigkeiten

Berufe in der Maschinenbau- und Betriebstechnik (ohne Spezialisierung) – komplexe Spezialistentätigkeiten

Berufe in der Mechatronik – fachlich ausgerichtete Tätigkeiten

Berufe in der Maschinenbau- und Betriebstechnik (ohne Spezialisierung) – fachlich ausgerichtete Tätigkeiten

Berufe in der Gesundheits- und Krankenpflege (ohne Spezialisierung) – fachlich ausgerichtete Tätigkeiten

Aufsichtskräfte - Unternehmensorganisation und -strategie

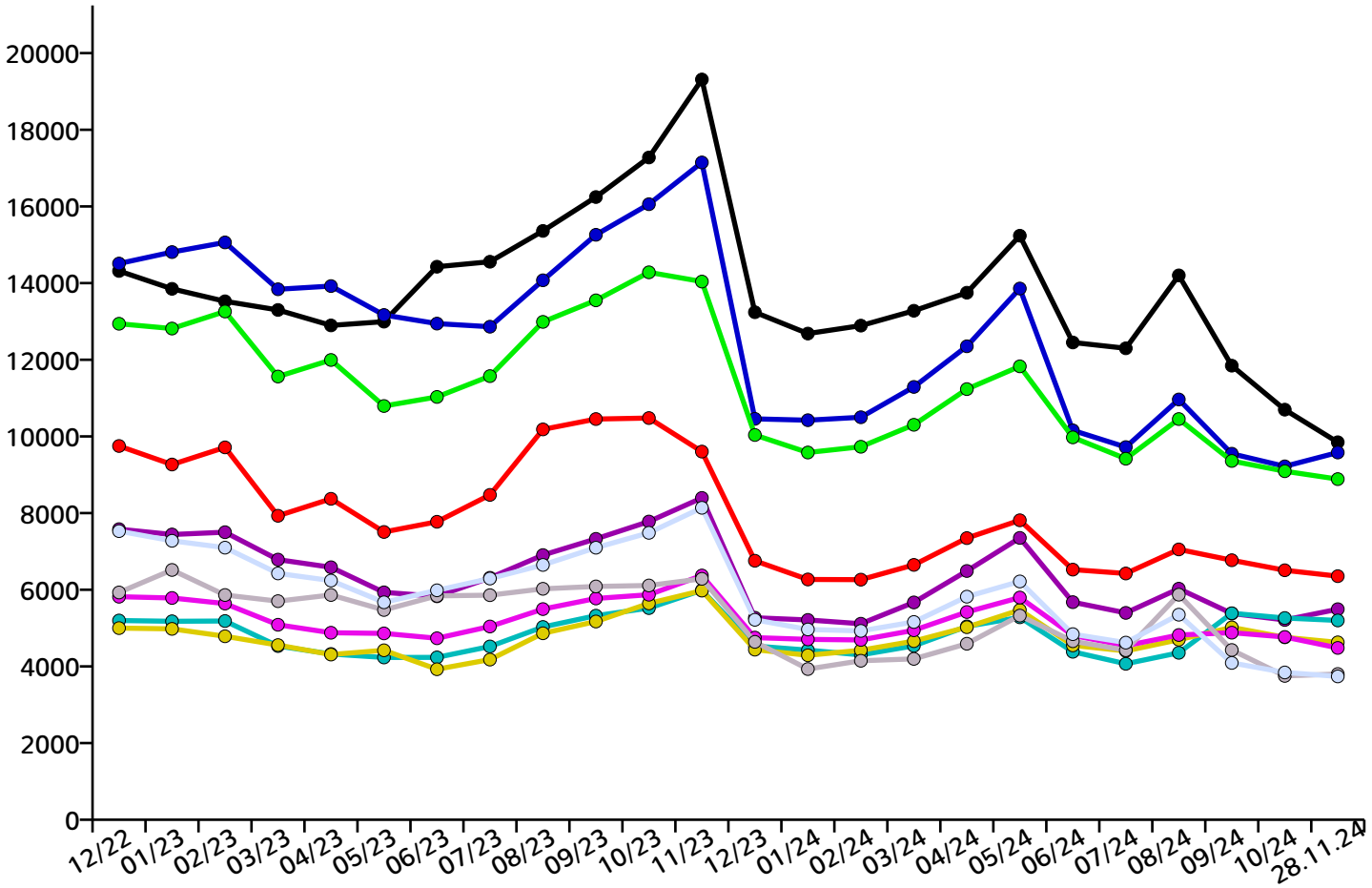

Berufechart: Top 11-20 für Main-Kinzig-Kreis und Umgebung

Berufe in der Kinderbetreuung und -erziehung – fachlich ausgerichtete Tätigkeiten

Kranführer/innen, Aufzugsmaschinisten und Bediener/innen verwandter Hebeeinrichtungen – Helfer-/Anlerntätigkeiten

Berufe in der Kraftfahrzeugtechnik – fachlich ausgerichtete Tätigkeiten

Produktion (allgemein) - Helfer

Ärzte/Ärztinnen (ohne Spezialisierung) – hoch komplexe Tätigkeiten

Berufe in der Softwareentwicklung – hoch komplexe Tätigkeiten

Berufe im Vertrieb (außer Informations- und Kommunikationstechnologien) – fachlich ausgerichtete Tätigkeiten

Berufe in der elektrischen Betriebstechnik – fachlich ausgerichtete Tätigkeiten

Berufe in der Reinigung (ohne Spezialisierung) – Helfer-/Anlerntätigkeiten

Maschinen- und Anlagenführer/innen – fachlich ausgerichtete Tätigkeiten

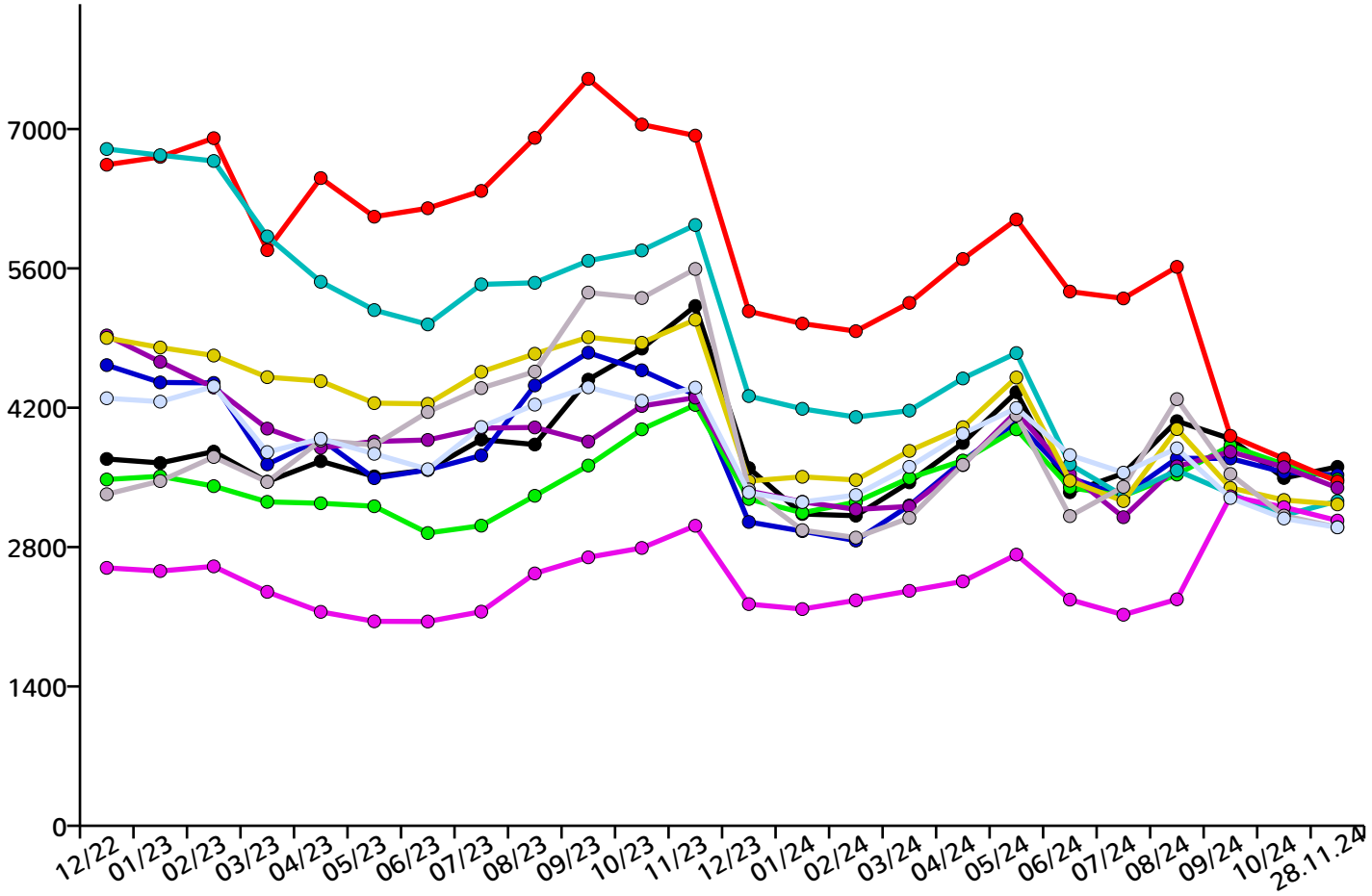

Berufechart: Top 21-30 für Main-Kinzig-Kreis und Umgebung

Berufe in der Unternehmensberatung – hoch komplexe Tätigkeiten

Berufskraftfahrer/innen (Güterverkehr/LKW) – fachlich ausgerichtete Tätigkeiten

Berufe in der Bauelektrik – fachlich ausgerichtete Tätigkeiten

Berufe im Vertrieb (außer Informations- und Kommunikationstechnologien) – komplexe Spezialistentätigkeiten

Berufe in der Softwareentwicklung – komplexe Spezialistentätigkeiten

Berufe in der spanenden Metallbearbeitung – fachlich ausgerichtete Tätigkeiten

Technische Servicekräfte in Wartung und Instandhaltung – fachlich ausgerichtete Tätigkeiten

Berufe im Gastronomieservice (ohne Spezialisierung) – fachlich ausgerichtete Tätigkeiten

Technische Servicekräfte in Wartung und Instandhaltung – komplexe Spezialistentätigkeiten

Berufe in der technischen Forschung und Entwicklung (ohne Spezialisierung) – hoch komplexe Tätigkeiten

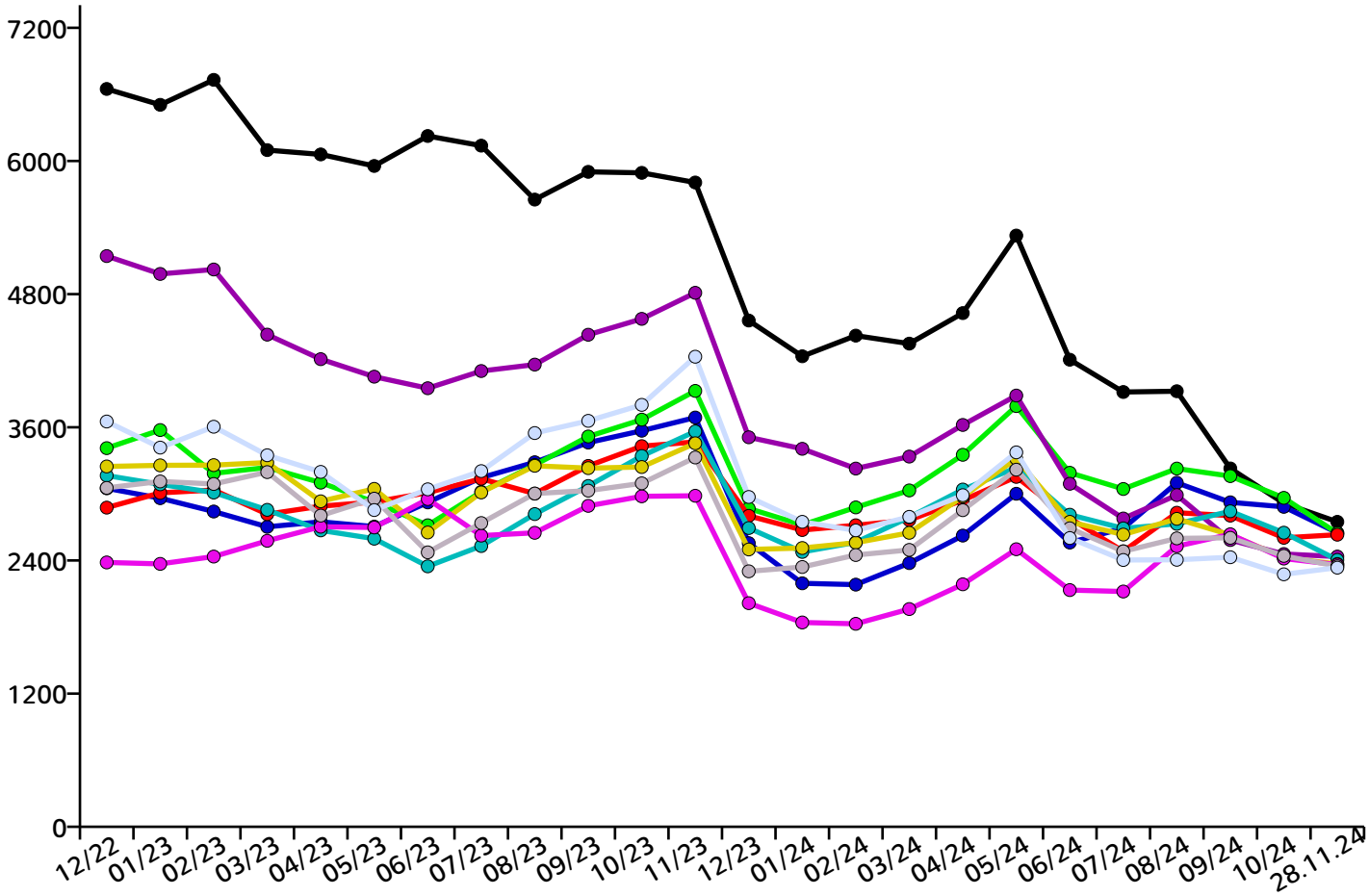

Berufechart: Top 31-40 für Main-Kinzig-Kreis und Umgebung

Berufe im Verkauf (ohne Produktspezialisierung) (sonstige spezifische Tätigkeitsangabe) – komplexe Spezialistentätigkeiten

Führungskräfte - Unternehmensorganisation und -strategie

Berufe im Verkauf von Lebensmitteln (ohne Spezialisierung) – fachlich ausgerichtete Tätigkeiten

Berufe in der Bauelektrik – komplexe Spezialistentätigkeiten

Kassierer/innen und Kartenverkäufer/innen – fachlich ausgerichtete Tätigkeiten

Berufe in der Steuerberatung – fachlich ausgerichtete Tätigkeiten

Berufe in der Sozialarbeit und Sozialpädagogik – hoch komplexe Tätigkeiten

Berufe in der Sozialarbeit und Sozialpädagogik – komplexe Spezialistentätigkeiten

Führungskräfte - Einkauf und Vertrieb

Medizinische Fachangestellte (ohne Spezialisierung) – fachlich ausgerichtete Tätigkeiten

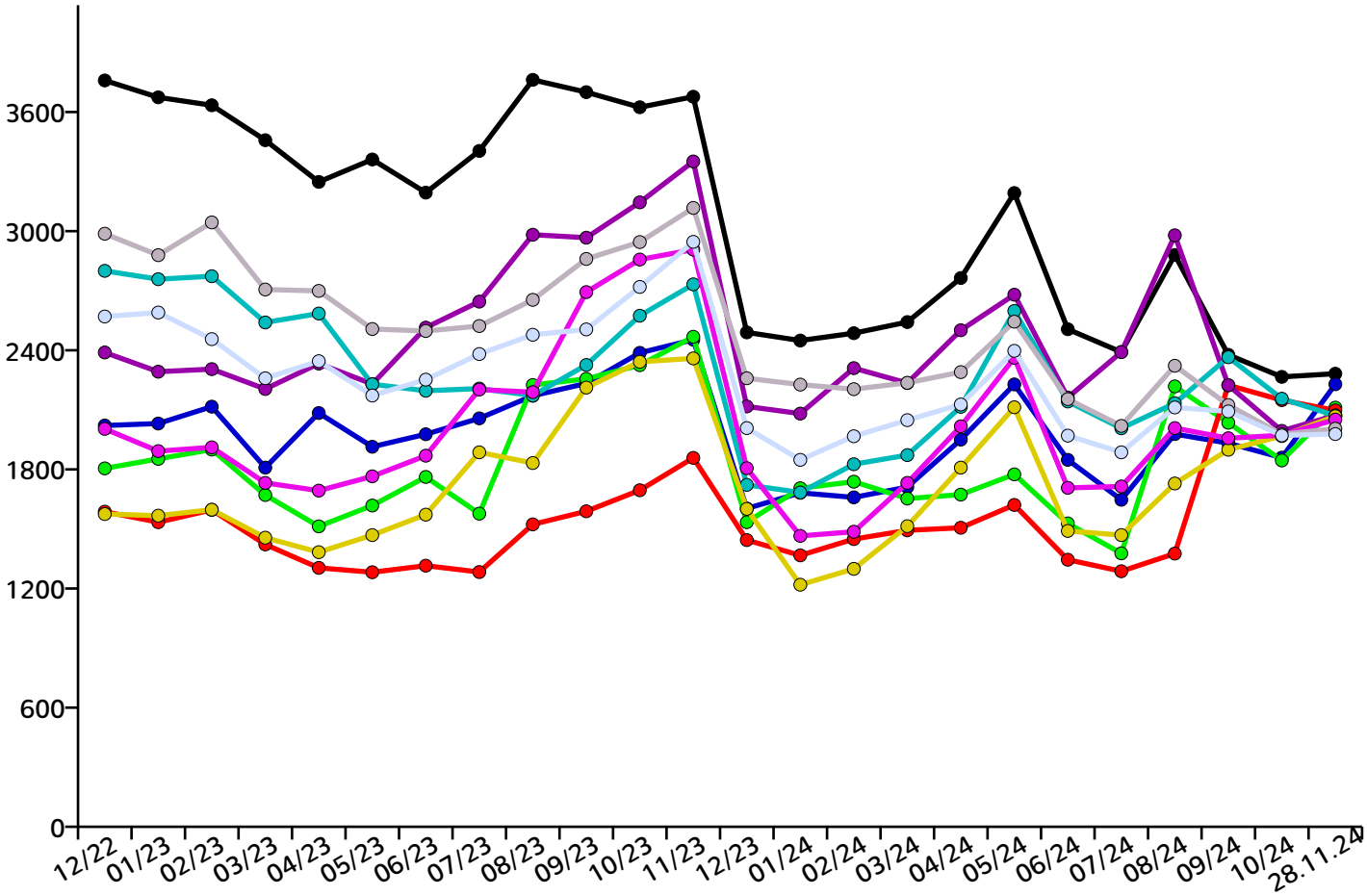

Berufechart: Top 41-50 für Main-Kinzig-Kreis und Umgebung

Berufe in der Altenpflege (ohne Spezialisierung) – Helfer-/Anlerntätigkeiten

Berufe im Hotelservice – fachlich ausgerichtete Tätigkeiten

Berufe in der Informations- und Telekommunikationstechnik – fachlich ausgerichtete Tätigkeiten

Führungskräfte - Gesundheits- und Krankenpflege, Rettungsdienst und Geburtshilfe

Berufe in der Altenpflege (ohne Spezialisierung) – fachlich ausgerichtete Tätigkeiten

Köche/Köchinnen (ohne Spezialisierung) – fachlich ausgerichtete Tätigkeiten

Berufe in der IT-Systemadministration – komplexe Spezialistentätigkeiten

Führungskräfte - Verkauf

Berufe im Gastronomieservice (ohne Spezialisierung) – Helfer-/Anlerntätigkeiten

Berufe im Verkauf von Lebensmitteln (sonstige spezifische Tätigkeitsangabe) – fachlich ausgerichtete Tätigkeiten

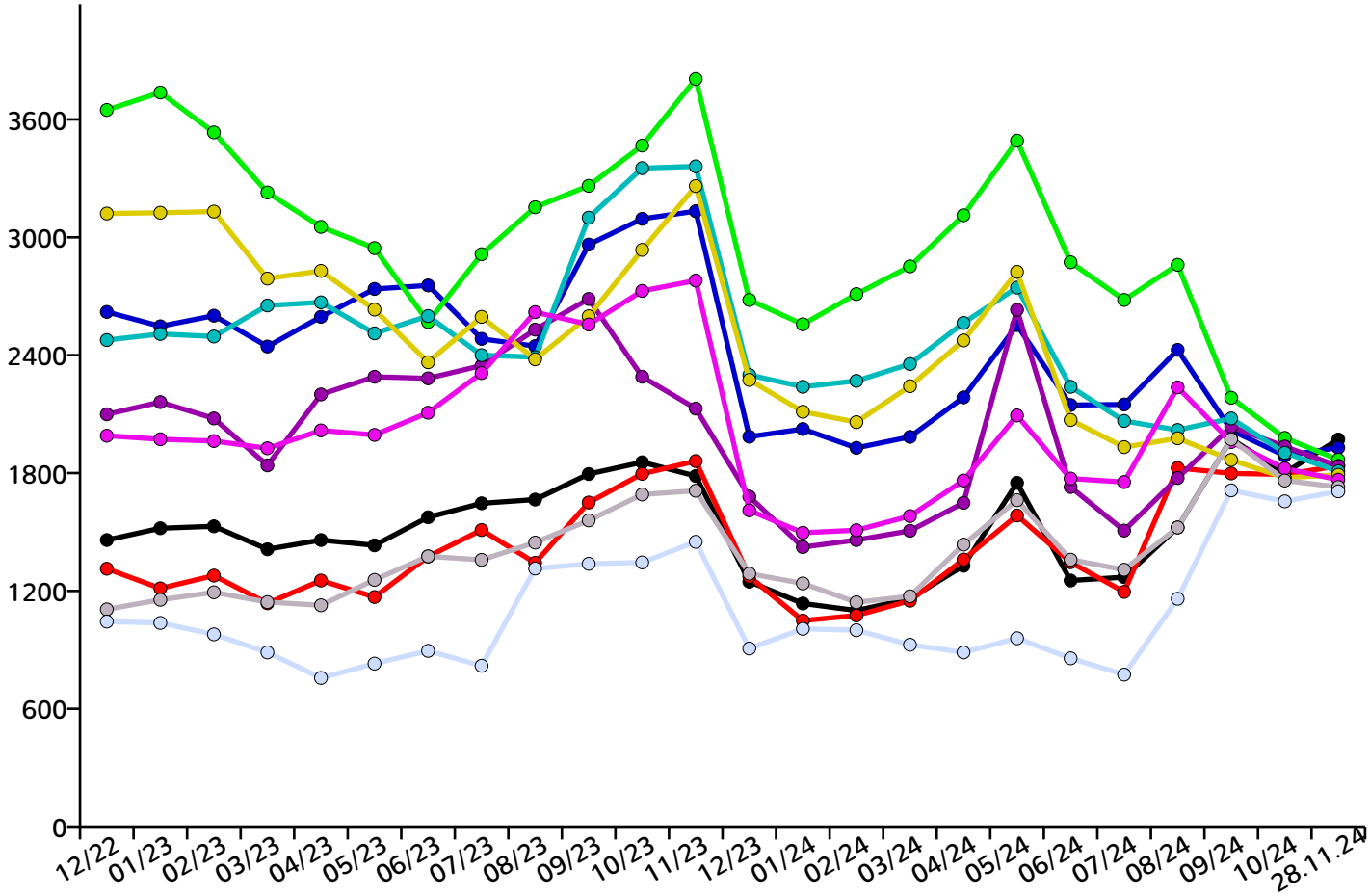

Ansprechpartner

Jobnet.AG
Sitz der Gesellschaft:
Kolonnenstraße 8
10827 Berlin

Internet: www.jobnet.ag
zentrale E-Mail: info@jobnet.ag
zentrale Telefonnummer: +49.30.5770012-0

Hotline:
E-Mail: hotline@jobnet.ag
Deutschland: +49.30.5770012-55
Österreich: +43.1.7481010

Aufsichtsratsvorsitzender:

Vorstand:
Dr. Christoph Wesselmann, cw@jobnet.ag

Handelsregister:
Berlin Charlottenburg
HRB 163211 B

Bankverbindung:
Berliner Volksbank
IBAN: DE33 1009 0000 2518 3210 08
BIC: BEVODEBBXXX

Finanzamt für Körperschaften IV Berlin:
Steuernummer 30/366/32436
Umsatzsteuer-Identifikationsnummer DE 815533417

Bild von © Monkey Business - Fotolia.com

Rechtliche Hinweise

Die ausgewiesenen Stellenanzeigen werden täglich aktuell durch unser auf den europäischen Arbeitsmarkt spezialisiertes Online-Suchsystem zusammengestellt. Sofern ein ausgedrucktes Exemplar der JobNEWS-MKK bereits älter ist, kann es vorkommen, dass Stellenanzeigen nicht mehr abrufbar sind, da sie bereits veraltet sind. Bitte besorgen Sie sich für diesen Fall auf dieser Seite ein aktuelles Exemplar der JobNEWS-MKK . Wir können nicht garantieren, dass wir volle 100% aller veröffentlichen Stellenanzeigen gefunden und hier veröffentlicht haben. Falls Sie den Eindruck haben, dass wir wichtige Quellen übersehen haben, geben Sie uns bitte einen Hinweis: info@jobnet.ag, vielen Dank.

Die Dateien von dieser Seite dürfen gerne als Datei in unveränderter Form für alle nicht kommerziellen Zwecke kopiert und weitergegeben werden (z.B. per E-Mail). Auch Ausdrucke der Dateien oder Kopien des Ausdrucks der Dateien dürfen weitergegeben und öffentlich ausgelegt werden. Jede Form des Weiterverkaufs oder der technischen Weiternutzung in Datenbanksystemen des hier angebotenen Services oder der angebotenen Inhalte ist untersagt. Die Stellenanzeigen der JobNEWS-MKK werden automatisch gesammelt, ausgewertet und verschlagwortet. Daher können wird die Stellenanzeigen

nicht einzeln von Hand überprüfen. Wir aktualisieren täglich mehrere Millionen Einträge in unserem System. Es kann in einzelnen Fällen vorkommen, dass die angezeigten Stellenanzeigen nicht der beschriebenen Kategorie oder regionalen Zuordnung entsprechen. Stellenanzeigen können nicht mehr aufrufbar sein, falls sie nicht mehr aktuell sind. JobNEWS-MKK ist in Bezug auf den Inhalt und die Darstellung urheberrechtlich geschützt. Die JobNEWS-MKK sind ein unverbindlicher Informationsservice und kein verbindlicher Vermittlungsvorschlag im Sinne des SGB II.

jobNEWSBeruf
Medizinische Fachangestellte (ohne Spezialisierung) – fachlich ausgerichtete Tätigkeiten
SIE SUCHEN EINEN JOB?
Kommunales Center für Arbeit
Jobcenter
Anstalt des öffentlichen Rechts des Main-Kinzig-Kreises
Herausgeber: Kommunales Center für Arbeit des Main-Kinzig-Kreises · täglich aktuell · 28. November 2024

Inhalt

Übersicht 2
Aktuelle Stellenangebote 4
Stellenentwicklung 68
Ansprechpartner 73